

2003

KINZHALOV  
design

2003

KINZHALOV  
d e s i g n

T. +7(912)7094909  
dmkinzhalov@mail.ru



# ДИЗАЙН-ПРОЕКТ

ИНТЕРЬЕРА КВАРТИРЫ ПО АДРЕСУ:  
г. Киров, ул. Советская, д.49

---

Разработал: Кинжалов Дмитрий  
Мастер Дизайнер

2020 г.

Прихожая.

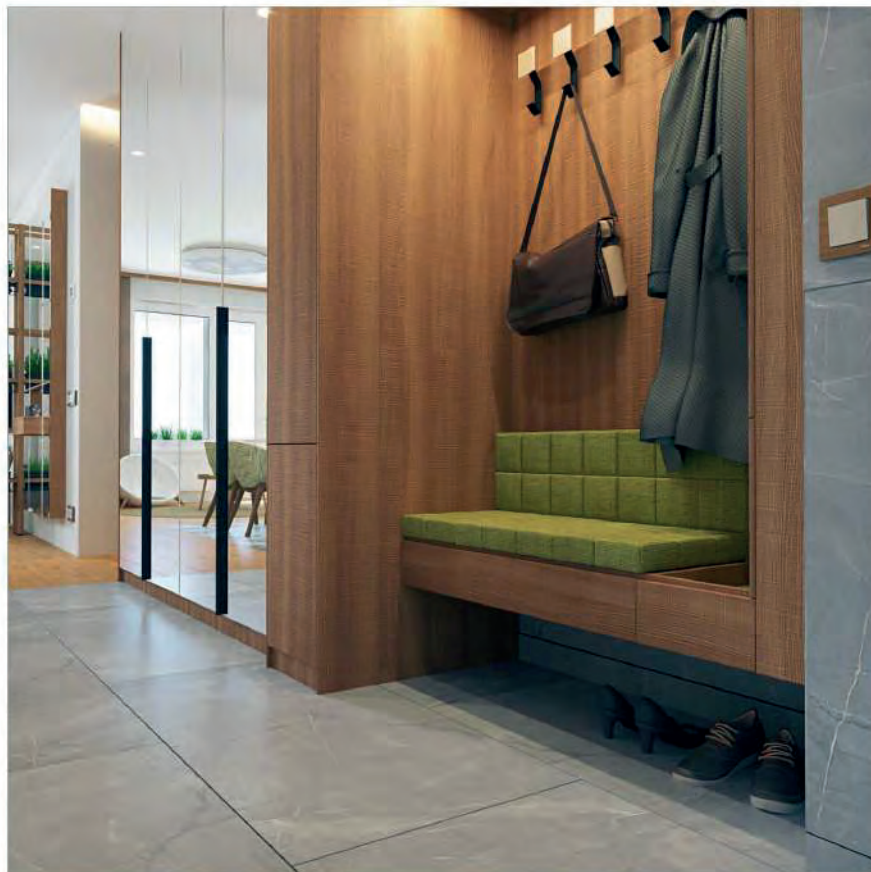

\*Цвета на 3D визуализации могут не совпадать с действительными в связи с технологией печати

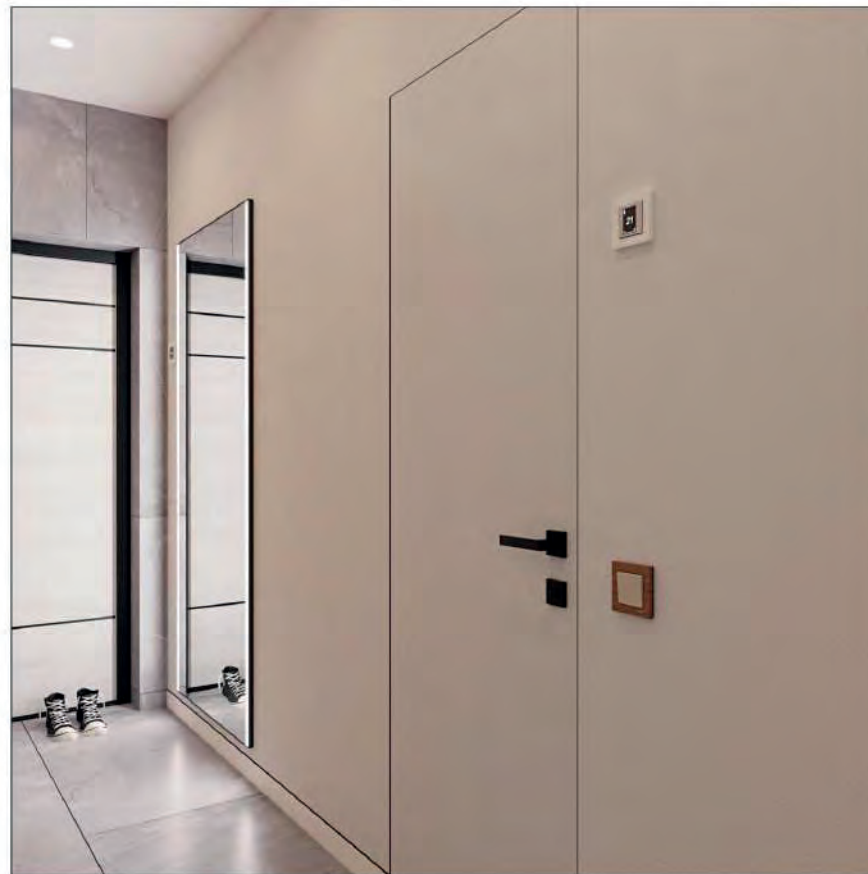
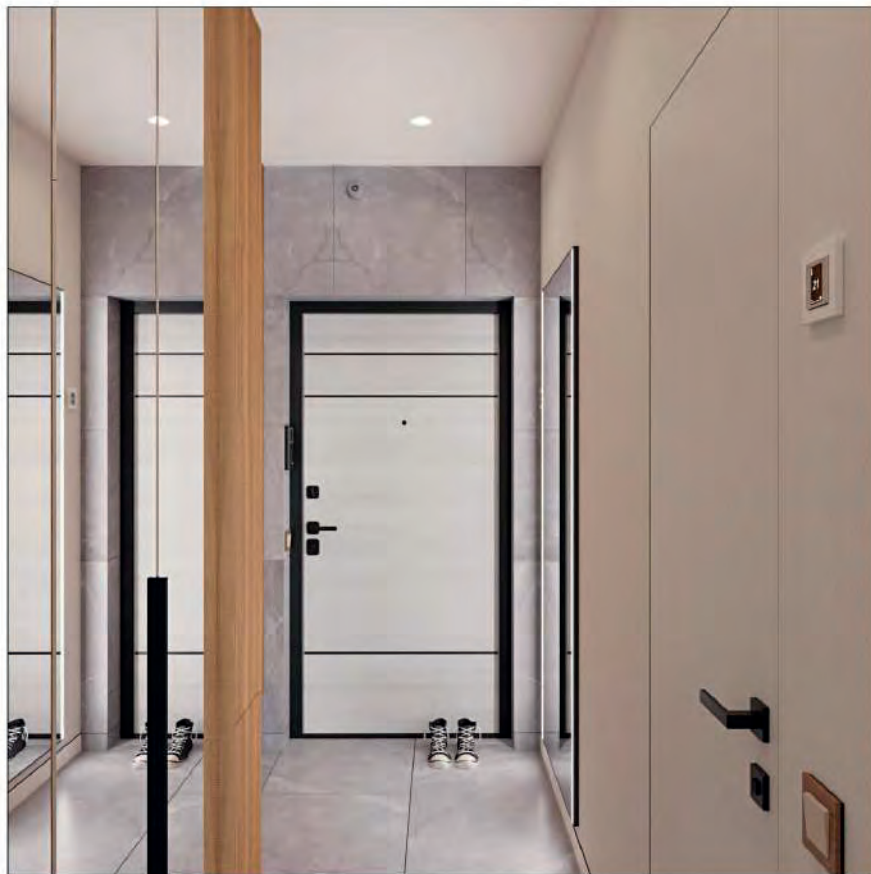

\*Цвета на 3D визуализации могут не совпадать с действительными в связи с технологией печати

## Коридор.

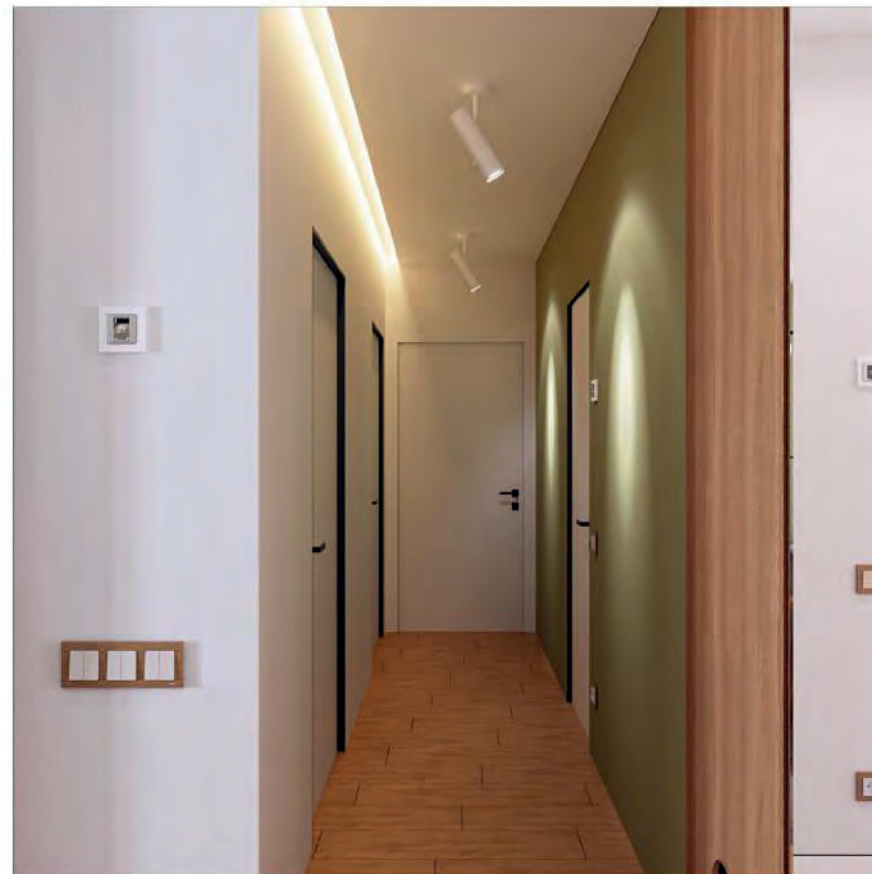

\*Цвета на 3D визуализации могут не совпадать с действительными в связи с технологией печати

Санузел №1.

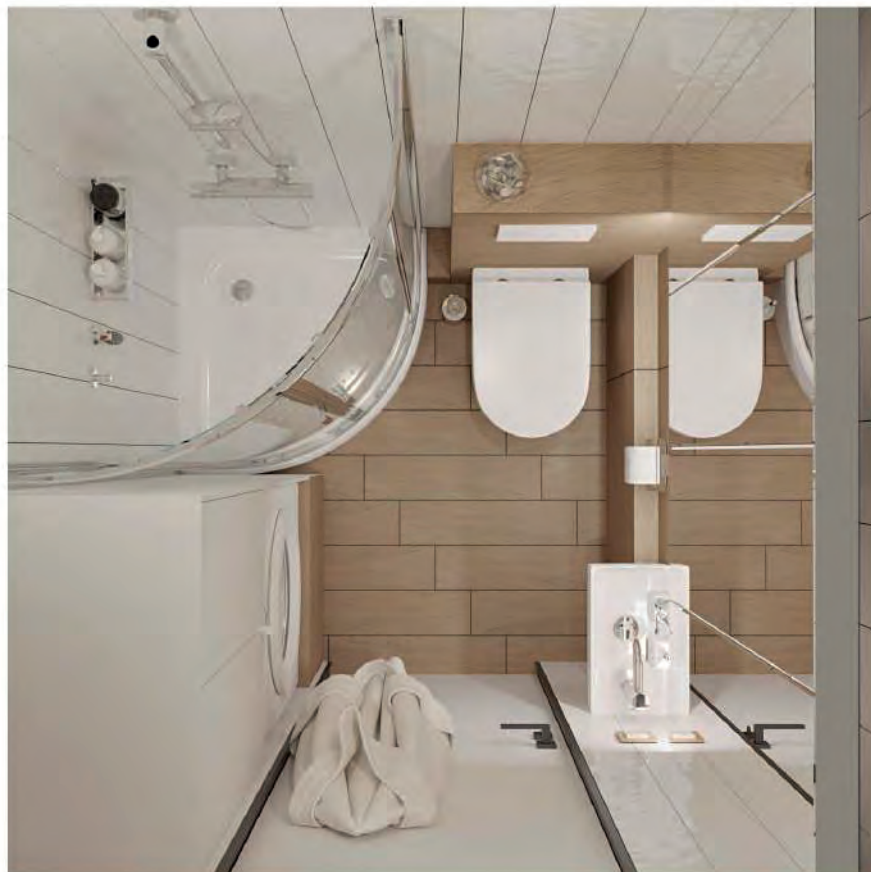

\*Цвета на 3D визуализации могут не совпадать с действительными в связи с технологией печати

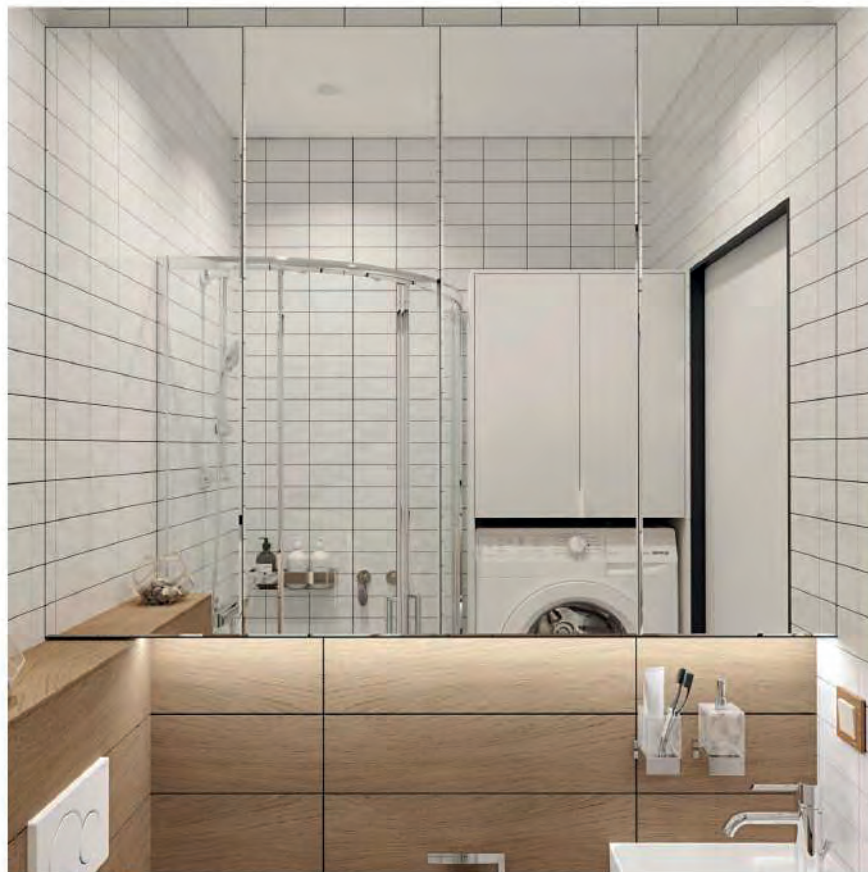

\*Цвета на 3D визуализации могут не совпадать с действительными в связи с технологией печати



Кухня-гостиная.



\*Цвета на 3D визуализации могут не совпадать с действительными в связи с технологией печати

KINZHALOV  
design

## Кухня-гостиная.



\*Цвета на 3D визуализации могут не совпадать с действительными в связи с технологией печати

Кухня-гостиная.



\*Цвета на 3D визуализации могут не совпадать с действительными в связи с технологией печати

Кухня-гостиная.

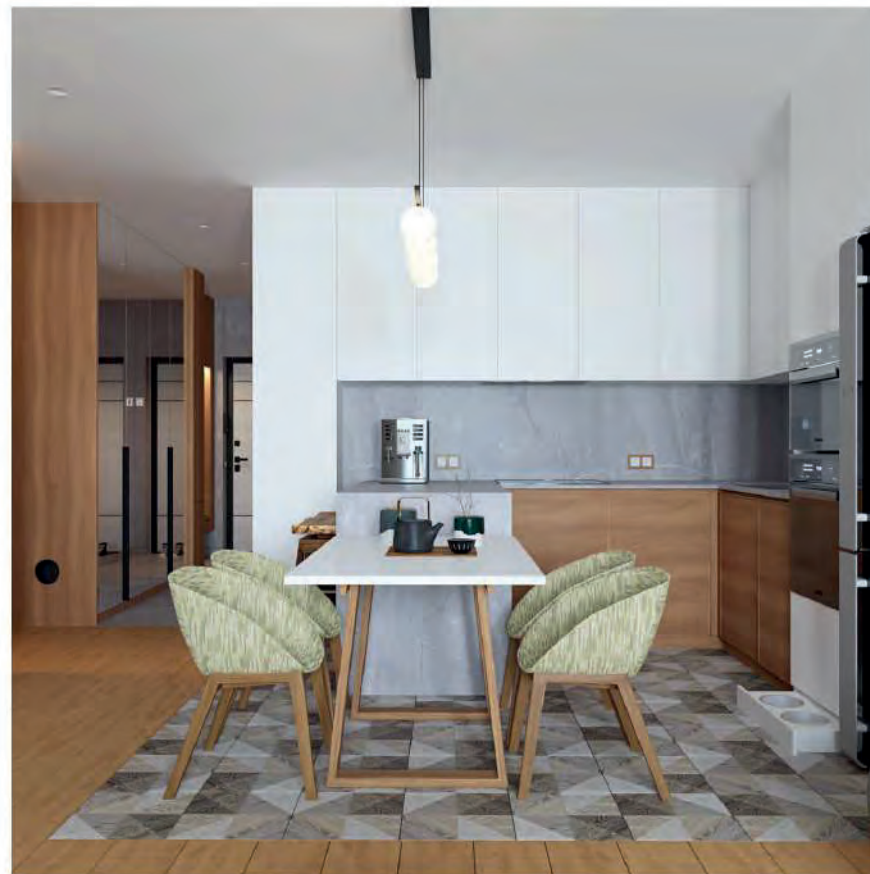

\*Цвета на 3D визуализации могут не совпадать с действительными в связи с технологией печати

Спальня.

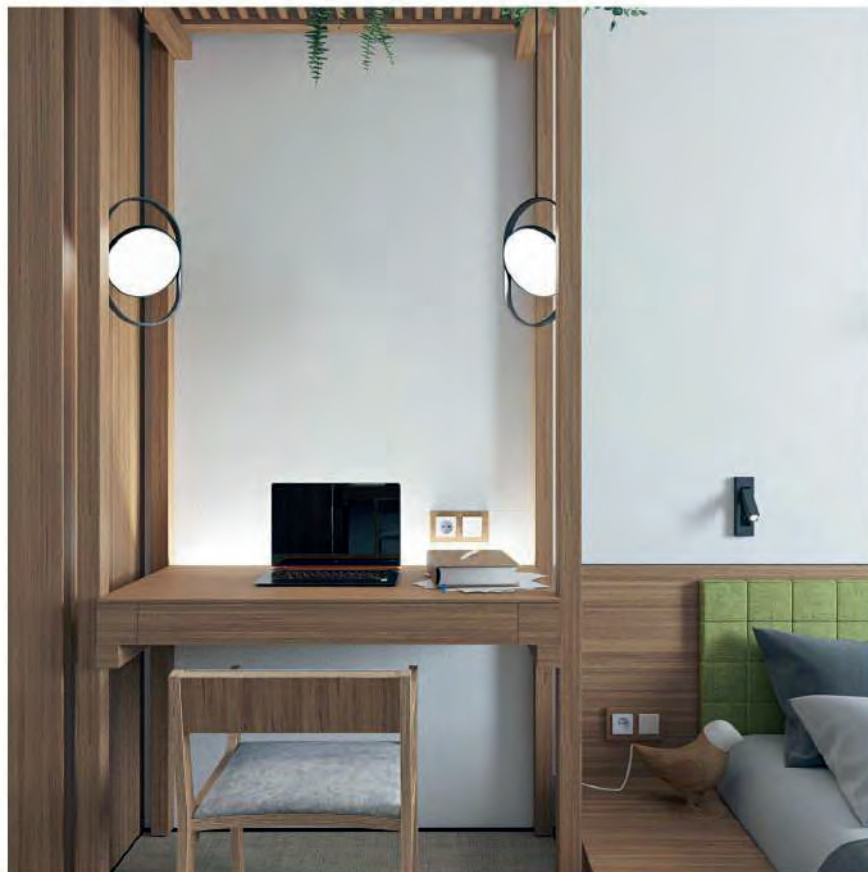

\*Цвета на 3D визуализации могут не совпадать с действительными в связи с технологией печати

Спальня.

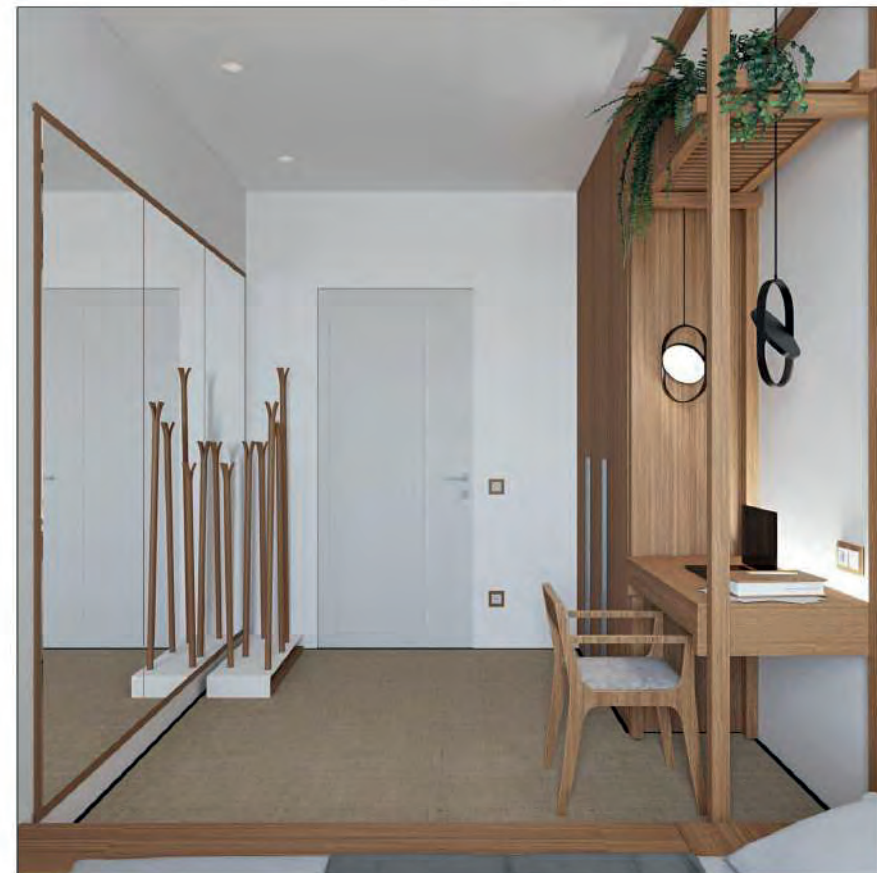

\*Цвета на 3D визуализации могут не совпадать с действительными в связи с технологией печати

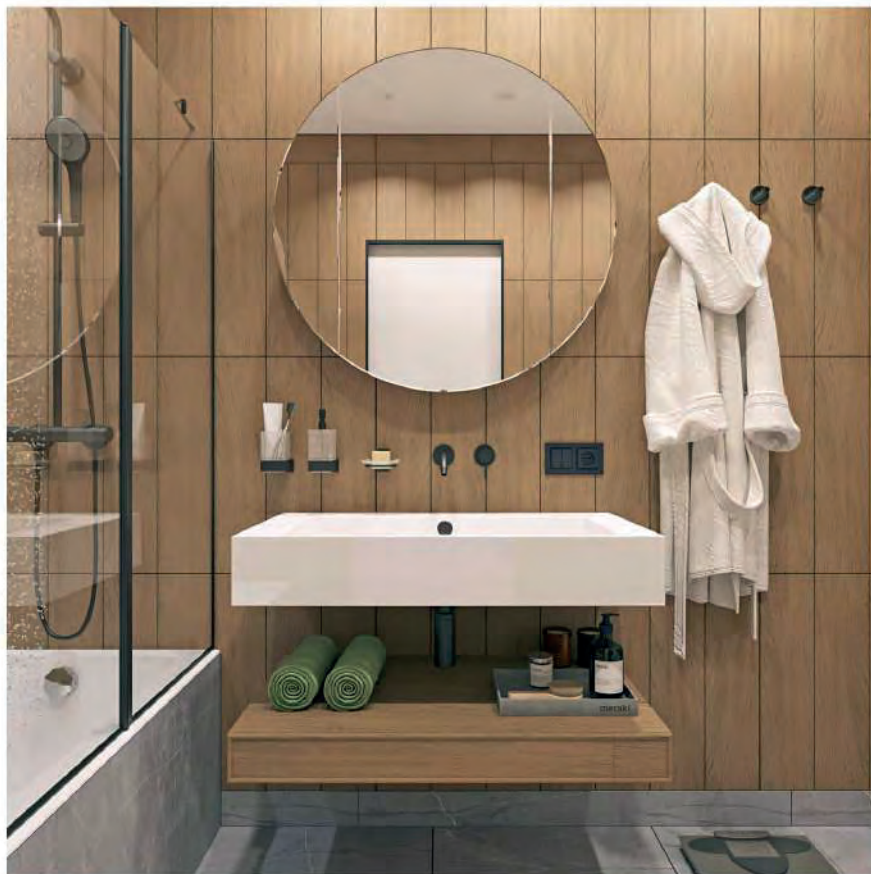

\*Цвета на 3D визуализации могут не совпадать с действительными в связи с технологией печати

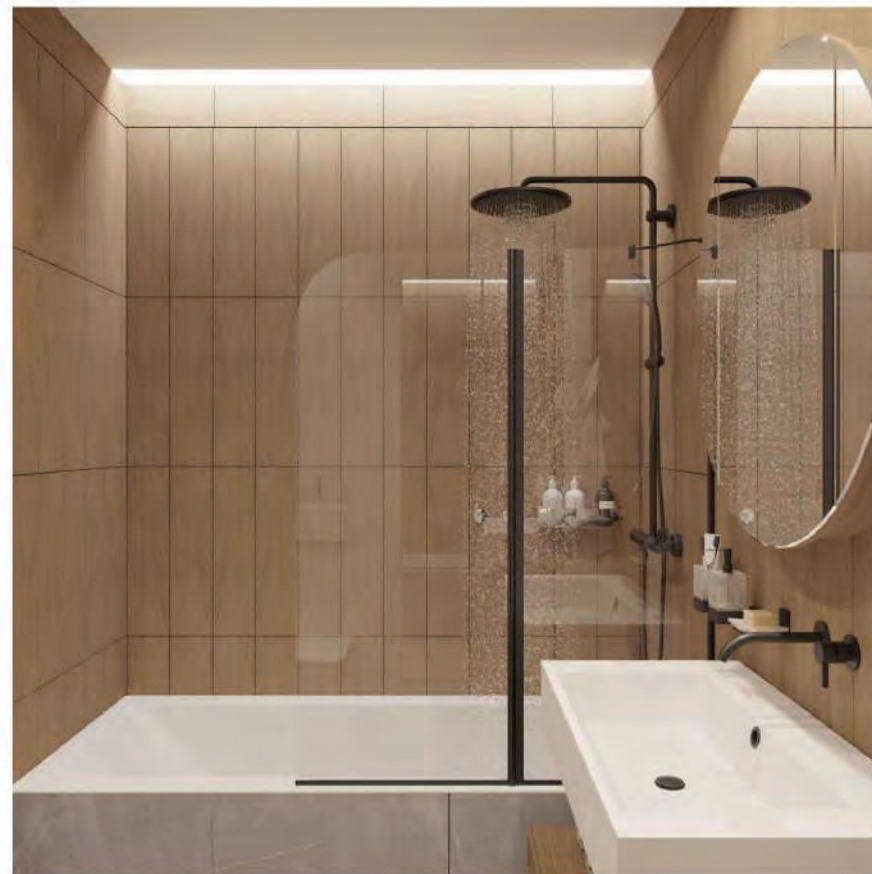

\*Цвета на 3D визуализации могут не совпадать с действительными в связи с технологией печати



Детская девочки.

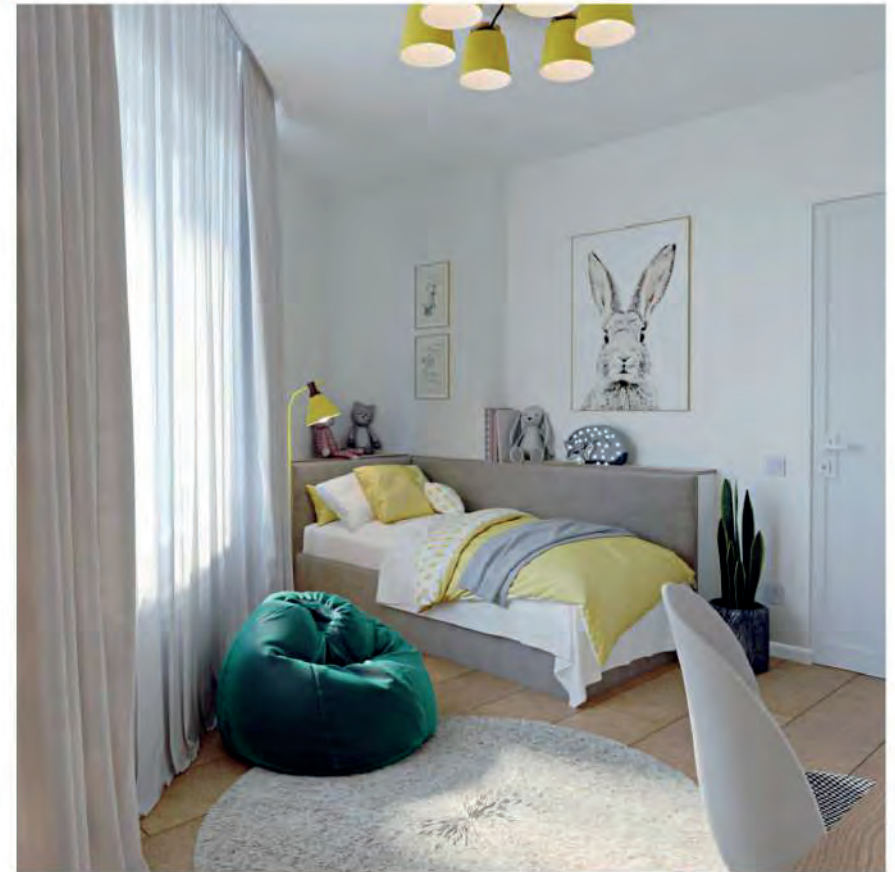

\*Цвета на 3D визуализации могут не совпадать с действительными в связи с технологией печати

Детская мальчика.



\*Цвета на 3D визуализации могут не совпадать с действительными в связи с технологией печати

Детская мальчика.

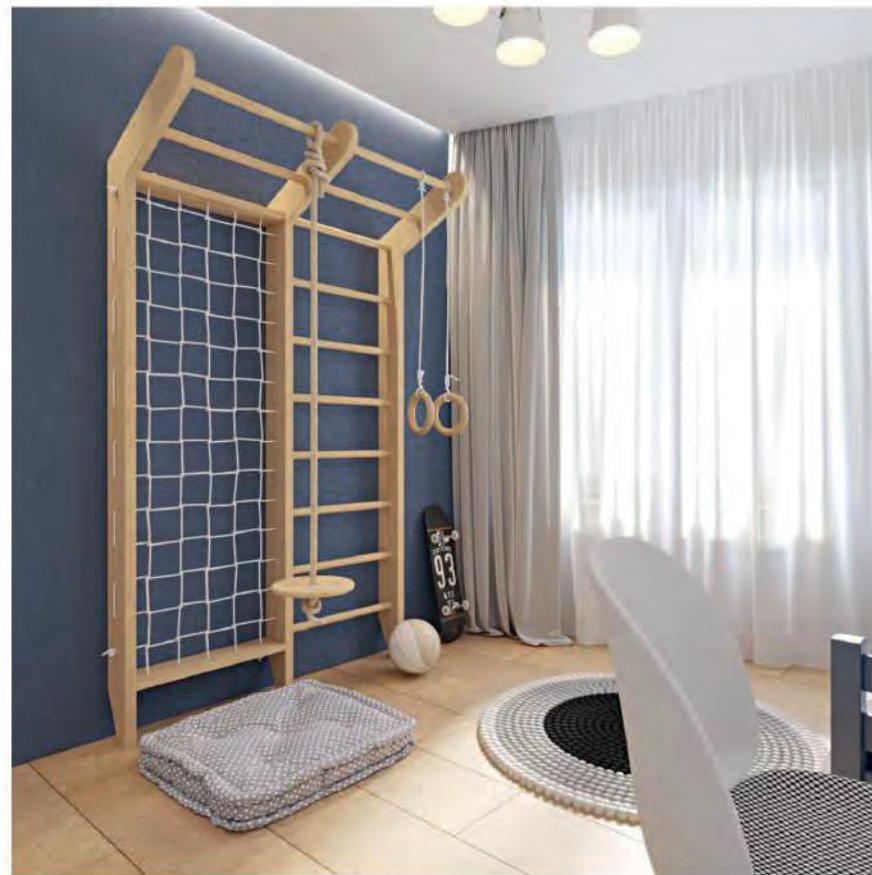
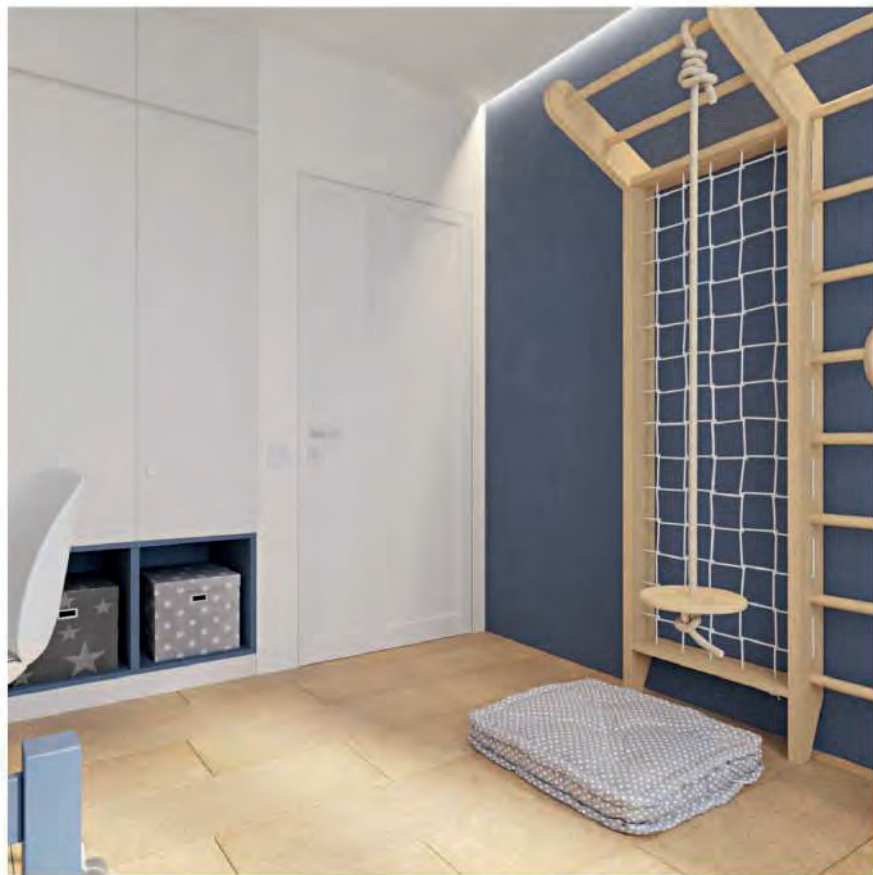

\*Цвета на 3D визуализации могут не совпадать с действительными в связи с технологией печати



## Комплект рабочих чертежей Квартиры

по адресу:

ул. Советская, д.49  
г. Киров

Ведомость рабочих чертежей основного комплекта

Лист	Наименование	Примечание
1	Ведомость рабочих чертежей	
2	Обмерный план	
3	План демонтажа существующих конструкций	
4	План демонтажа существующих конструкций 3D	
5	План монтажа новых конструкций	
6	План монтажа новых конструкций 3D	
7	План после перепланировки	
8	Общие указания по выполнению ремонтно-строительных работ	
9	План маркировки дверных проемов	
10	План отделки стен	
11	План отделки помещений финишный	
12	План расстановки мебели	
13	План расстановки мебели с размерами	
14	План маркировки мебели	
15	Схема маркировки мебели	
16	План размещения сантехнического оборудования	
17	План напольных покрытий	
18	План теплых полов	
19	План плинтусов	
20	План потолков	
21	План выключателей с указанием включения	

Ведомость рабочих чертежей основного комплекта

Лист	Наименование	Примечание
22	План размещения розеток, электрооборудования и слаботочных сетей	
23	План расстановки осветительного оборудования. Наименование и количество светильников.	
24	План расстановки осветительного оборудования с размерами	
25	План выключателей с указанием включения групп светильников	
26	Схема развертки по помещениям	
27	Спальня	
28	Спальня	
29	Детская девочки	
30	Детская девочки	
31	Кухня	
32	Кухня	
33	Прихожая+коридор	
34	Прихожая+коридор	
35	Детская мальчика	
36	Детская мальчика	
37	Санузел №1	
38	Санузел №1	
39	Санузел №2	
40	Санузел №2	
41	Общая спецификация	

Инд. № покл.	Взам. инв. №
Полн. и дата.	

Общие указания:

1. Комплект рабочих чертежей разработан на основании обмеров.
2. Любые отступления от проекта необходимо согласовать с автором проекта.
3. За ноль ±0,000 в проекте принята отметка чистого пола.
4. Числовым знаком "\*\*\*" обозначены размеры, требующие уточнения по месту.

Изм.	Кол.уч.	Лист № док.	Подпись	Дата	Ведомость рабочих чертежей	Стация	Лист	KINZHAILOV DESIGN
Разработал		Кинжалов		13/11/20		1	1	
Проверил		Кинжалов		13/11/20				



**Условные обозначения**

- ① Номер помещения
- 15.7 м<sup>2</sup> Площадь помещения
- ◆◆ Существующие коммуникации ХВ и ГВ
- ⊕ Существующие коммуникации
- ☐ Существующий электрощиток
- ▬ Существующие радиаторы

Экспликация существующих...		
№	Наименование	S
1	Санузел №1	2.3 м <sup>2</sup>
2	Прихожая	6.1 м <sup>2</sup>
3	Коридор	5.7 м <sup>2</sup>
4	Кухня-гостиная	24.3 м <sup>2</sup>
5	Спальня	13.9 м <sup>2</sup>
6	Детская девочки	13.3 м <sup>2</sup>
7	Детская мальчика	12.8 м <sup>2</sup>
8	Санузел №2	5.3 м <sup>2</sup>
ИТОГО		83.8 м <sup>2</sup>

**Условные обозначения**

- ▬ Несущие стены
- ▬ Не несущие стены, перегородки
- Марка двери
- Высота проема
- Ширина проема
- Порядковый номер двери

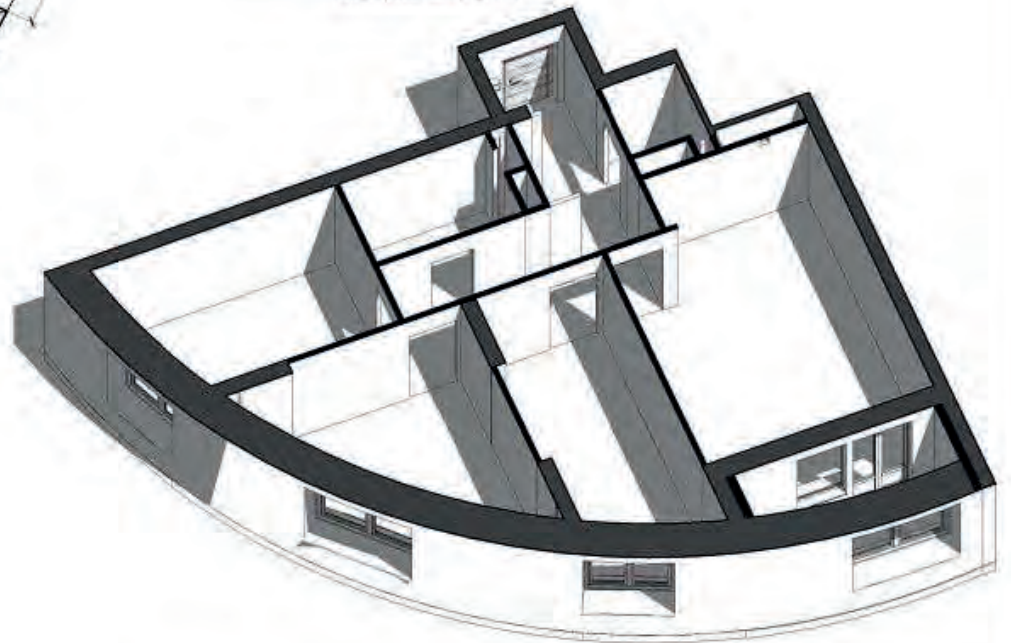

**Примечание**

1. Данный лист читать совместно с листами "План монтажа".
2. Обмерные работы выполнялись по существующей предчистовой отделке.
3. Оконные проемы обмерены по откосу в плоскости стены.
4. Материалы стен показаны условно.
5. Размеры стен и площади по обмерам могут отличаться.
6. Высота помещений 2700 мм
7. Допускается отклонение в пределах +- 20 мм
8. Площади помещений указаны без учета площадей перегородок
9. Высоты указаны до существующего потолка, точную высоту уточнить после демонтажных работ

Изм.	Колуч	Лист № док.	Подпись	Дата
Разработал	Кинжалов			13/11/20
Проверил	Кинжалов			13/11/20



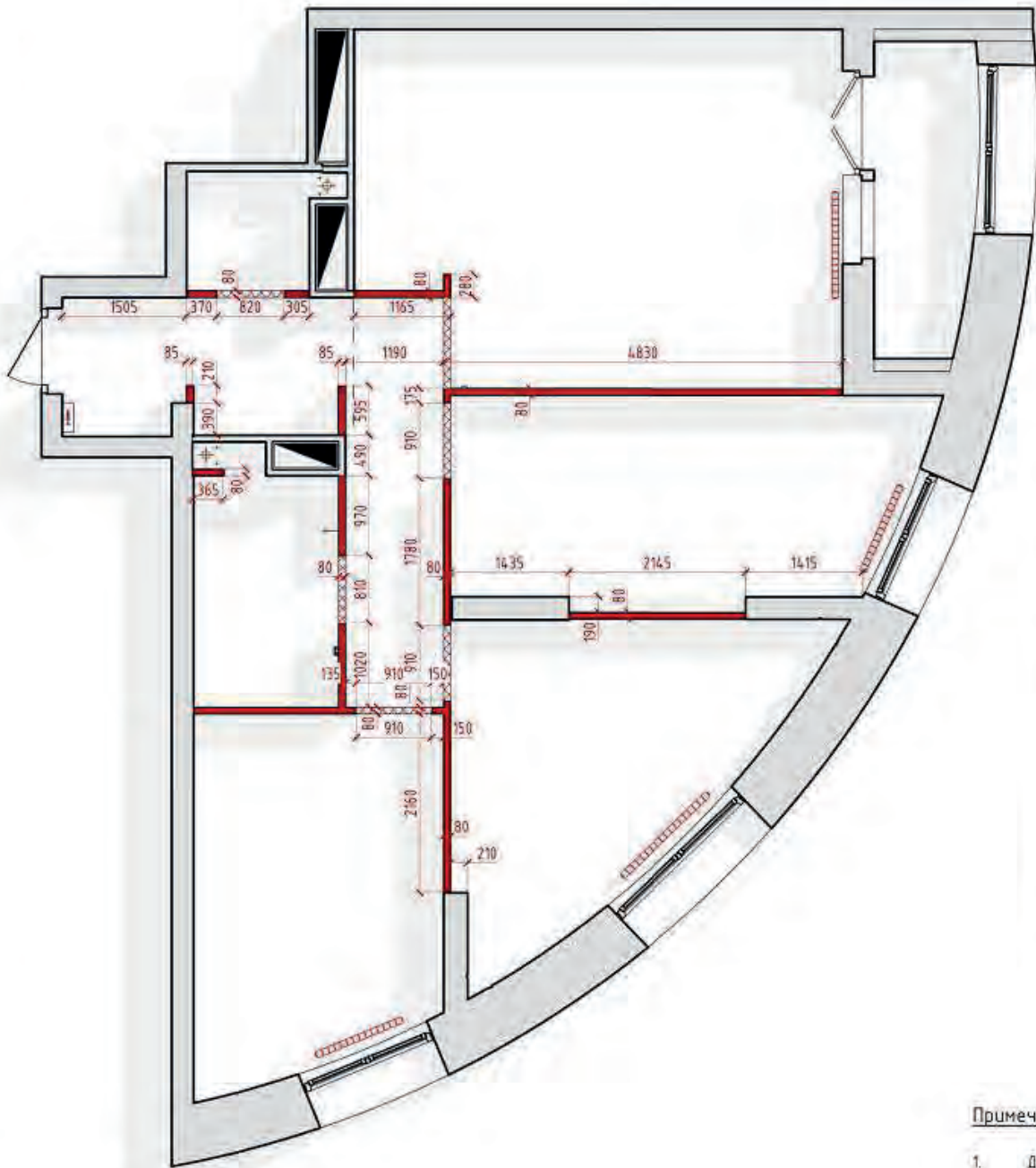

Обмерный план

Стандия	Лист	KINZHALOV
1	2	





Изм. № подл.	Лист	Дата	Взам. инв. №



**Условные обозначения**

-  Существующие стены
-  Демонтируемые элементы
-  Существующие коммуникации ХВ и ГВ
-  Существующие коммуникации
-  Существующий электрощиток
-  Существующие радиаторы

**Условные обозначения**

-  Марка двери
-  Высота проема
-  Ширина проема
-  Порядковый номер двери

**Перечень выполнения демонтажных работ:**

1. Демонтаж перегородок
2. Демонтаж дверных проёмов
3. Демонтаж существующей отделки стен и потолков
4. Демонтаж существующих розеток и выключателей

Сметная ведомость демонтируемых элементов			
Тип стены	Длина, м	Площадь, м <sup>2</sup>	Объем, м <sup>3</sup>
Существующая перегородка	24,73 м	53,2 м <sup>2</sup>	4,27 м <sup>3</sup>

**Примечание**

1. Данный лист читать совместно с листами "Обмерный план" и "План монтажа".
2. После демонтажа стен выполнить контрольный обмер помещения.

Изм. Колуч.	Лист № док.	Подпись	Дата	План демонтажа существующих конструкций	Стадия	Лист	KINZHAILOV ФОРМАТ А3
Разработал	Кинжалов		13/11/20		1	3	
Проверил	Кинжалов		13/11/20				

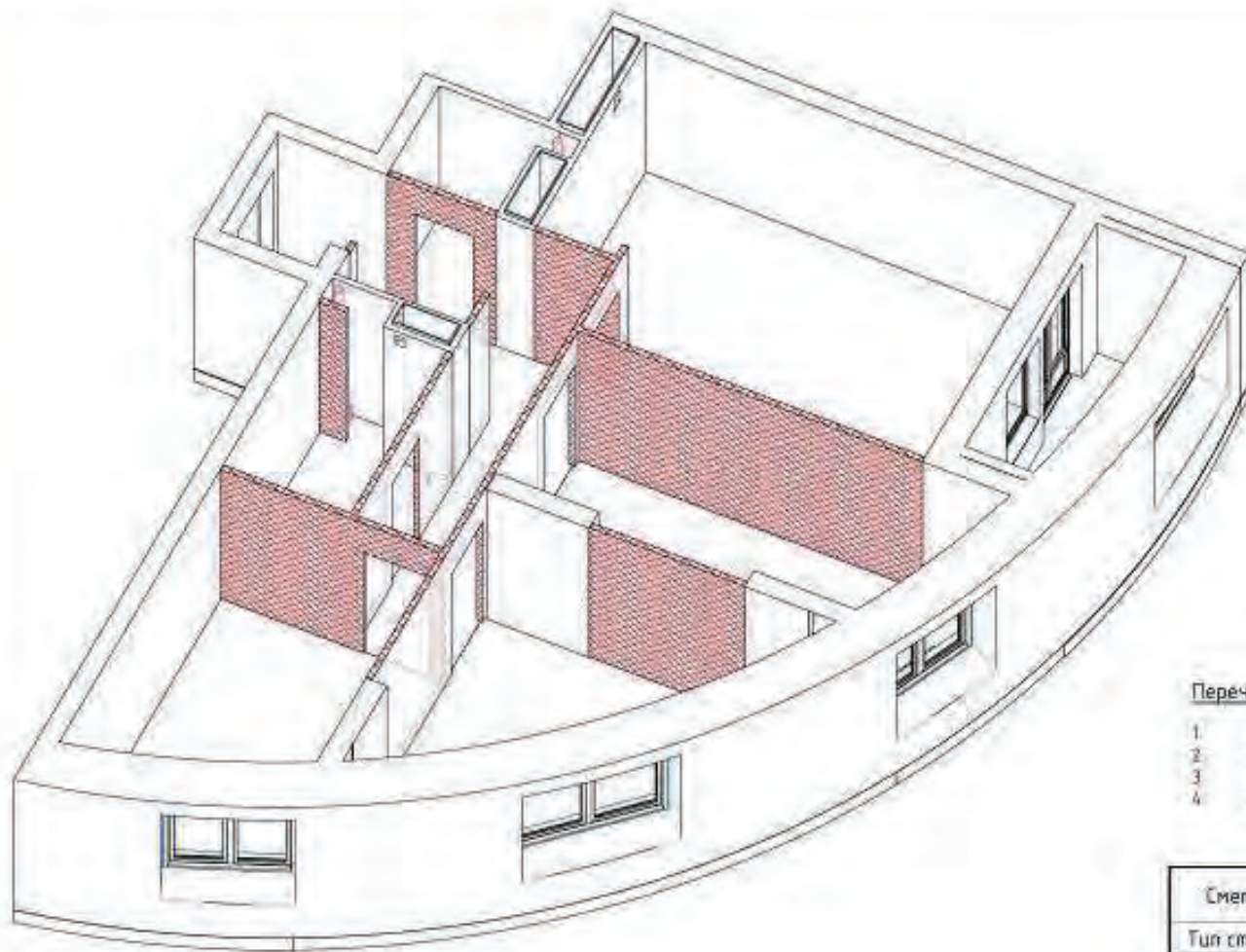

**Перечень выполнения демонтажных работ:**

1. Демонтаж перегородок
2. Демонтаж дверных проемов
3. Демонтаж существующей отделки стен и потолков
4. Демонтаж существующих розеток и выключателей

**Сметная ведомость демонтируемых элементов**

Тип стены	Длина,	Площадь	Объем
Существующая перегородка	24,73 м	53,2 м <sup>2</sup>	4,27 м <sup>3</sup>

**Примечание**

1. Данный лист читать совместно с листами "Обмерный план" и "План монтажа"
2. После демонтажа стен выполнить контрольный обмер помещений

Изм.	Кол-во	Лист	№ док.	Подпись	Дата
Разработал		Кинжалов			19/11/20
Проверил		Кинжалов			19/11/20

План демонтажа существующих конструкций 30

Страна	Лист	№
1	4	

KINZHAILOV

Формат А3



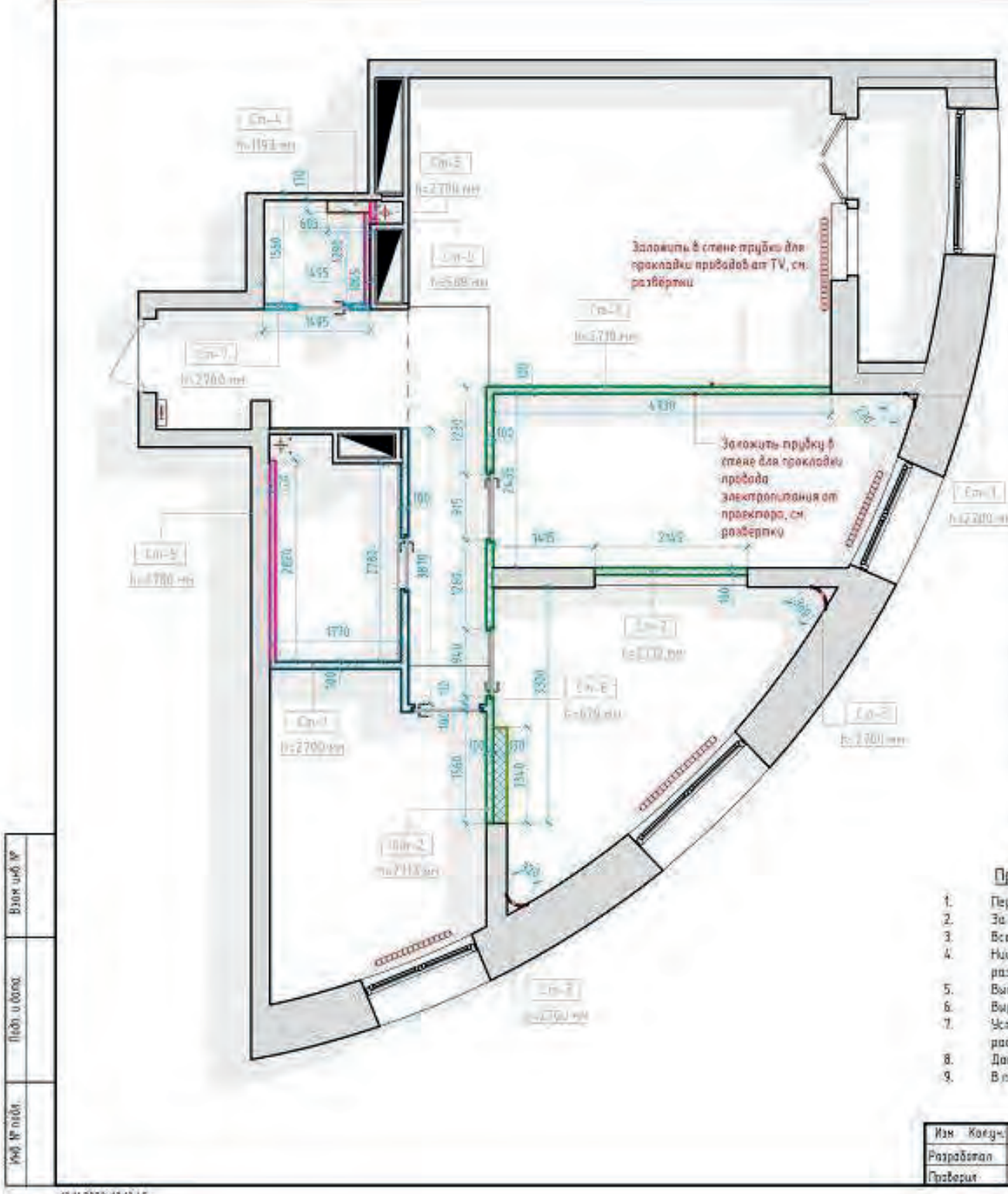

**Условные обозначения**



**Сметная ведомость возводимых перегородок**

Марка	УО	Описание	Толщина стены, мм
Ст-1		Лист ГКЛВ(12.5)+OSB Стена(12)+Каркас(51)+OSB Стена(12)+Лист ГКЛВ(12.5)	100
Ст-2		Лист ГКЛВ(12.5)+OSB Стена(12)+Звукоизоляция(S1)+O SB Стена(12)+Лист ГКЛВ(12.5)	100
Ст-3		Лист ГКЛВ(12.5)	13
Ст-4		Лист ГКЛВ(12.5)+Каркас(15)	170
Ст-5		Лист ГКЛВ(12.5)+Лист ГКЛВ(12.5)+Каркас(50)	75
Ст-6		Лист ГКЛВ(12.5)+Лист ГКЛВ(12.5)+Каркас(165)	190
Ст-7		Лист ГКЛВ(12.5)+Каркас(50)+Лист ГКЛВ(12.5)	75

**Примечание**

1. Перед началом всех работ произвести повторные замеры.
2. За отметку ±0,000 принять отметку чистого проекционного пола.
3. Все размеры указаны без запаса на отделочный материал.
4. Ниши и корды, предназначенные для встраиваемой мебели и техники должны иметь углы 90 градусов и точные размеры.
5. Высота помещений 2100 мм.
6. Выровнять все существующие стены, оконные откосы и существующие проемы.
7. Установить раздвижные лапы скрытого монтажа под отделку для обслуживания стоек с коммуникациями, расположение и размеры лап уточнить на месте.
8. Данный лист смотреть совместно с демонтажным планом на листе 3.
9. В перегородках из ГКЛ предусмотреть усиление проёмов брусом или фанерой для установки дверной коробки.

Возв. № 10101  
Площ. и объем  
Возв. № 48. W

Изм.	Кол-во	Лист	№ док.	Подпись	Дата	План монтажа новых конструкций	Статус	Лист	KINZHAILOV 1 2 3 4 5
Разработал		Кижжалаб			13/11/20		1	5	
Проверил		Кижжалаб			13/11/20				

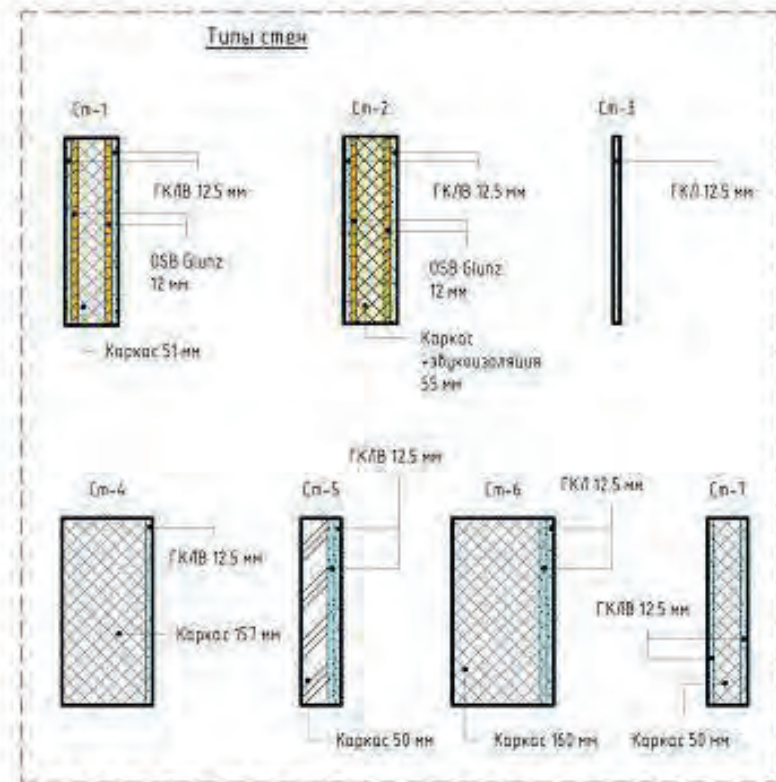
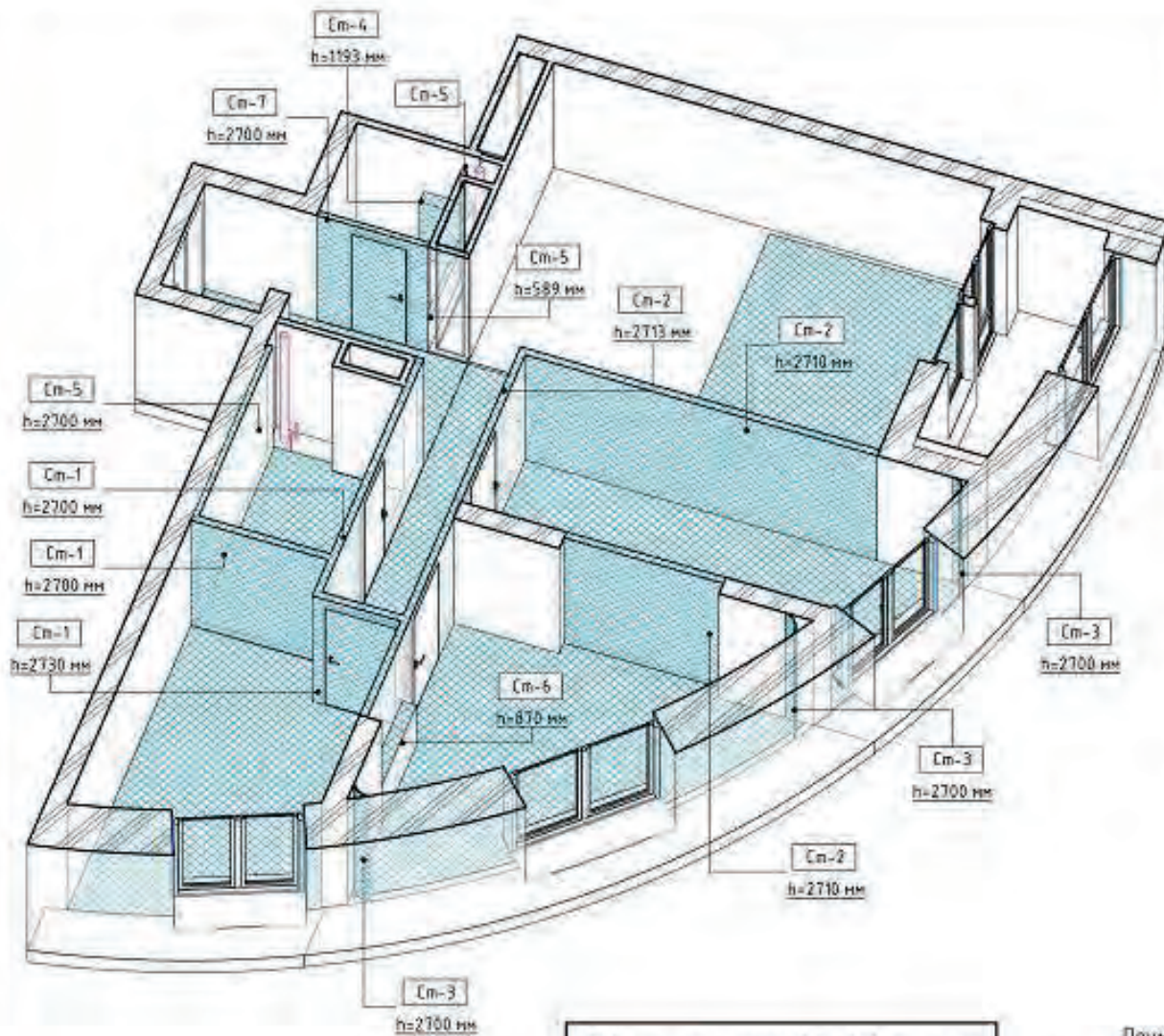

Ведомость материалов возводимых стен

Материал	Площадь	Объем
03_OSБ Gluz	93 м <sup>2</sup>	111 м <sup>3</sup>
03_Каркас	20 м <sup>2</sup>	120 м <sup>3</sup>
03_Лист ГКЛ	2 м <sup>2</sup>	0,03 м <sup>3</sup>
03_Лист ГКЛВ	120 м <sup>2</sup>	149 м <sup>3</sup>
ГКЛ Каркас	9 м <sup>2</sup>	0,45 м <sup>3</sup>
Звукоизоляция	31 м <sup>2</sup>	159 м <sup>3</sup>

**Примечание**

1. Перед началом всех работ произвести повторные замеры.
2. За отметку +0,000 принять отметку чистого проемлированного пола.
3. Все размеры указаны без запасов на отделочный материал.
4. Ниши и короба, предназначенные для встраиваемой мебели и техники должны иметь углы 90 градусов и точные размеры.
5. Высота помещений 2700 мм.
6. Выравнивать все существующие стены, оконные откосы и существующие проемы.
7. Установить ревизионные люки скрытого монтажа под отделку для обслуживания стояков с коммуникациями; расположение и размеры люков уточнить по месту.
8. Данный лист смотреть совместно с демонтажным планом на листе 3.
9. В перегородках из ГКЛ предусмотреть усиление проемов брусом или фанерой для установки сварной коробки.

Взам. инв. №  
Лист и дата  
№№ в табл.

Изм.	Колуч.	Лист	№ док.	Подпись	Дата	План монтажа новых конструкций 3D	Стр.	Лист	KINZHAILOW
Разработал	Кинжалов				13/11/20		1	6	
Проверил	Кинжалов				13/11/20				

Экспликация помещений			
№	Наименование	S	Прим-е
1	Прихожая	6,2 м <sup>2</sup>	
2	Санузел №1	2,3 м <sup>2</sup>	
3	Коридор	6,0 м <sup>2</sup>	
4	Кухня-гостиная	24,4 м <sup>2</sup>	
5	Спальня	13,3 м <sup>2</sup>	
6	Детская девочки	13,5 м <sup>2</sup>	
7	Детская мальчика	12,1 м <sup>2</sup>	
8	Санузел №2	5,3 м <sup>2</sup>	
ИТОГО		83,0 м <sup>2</sup>	

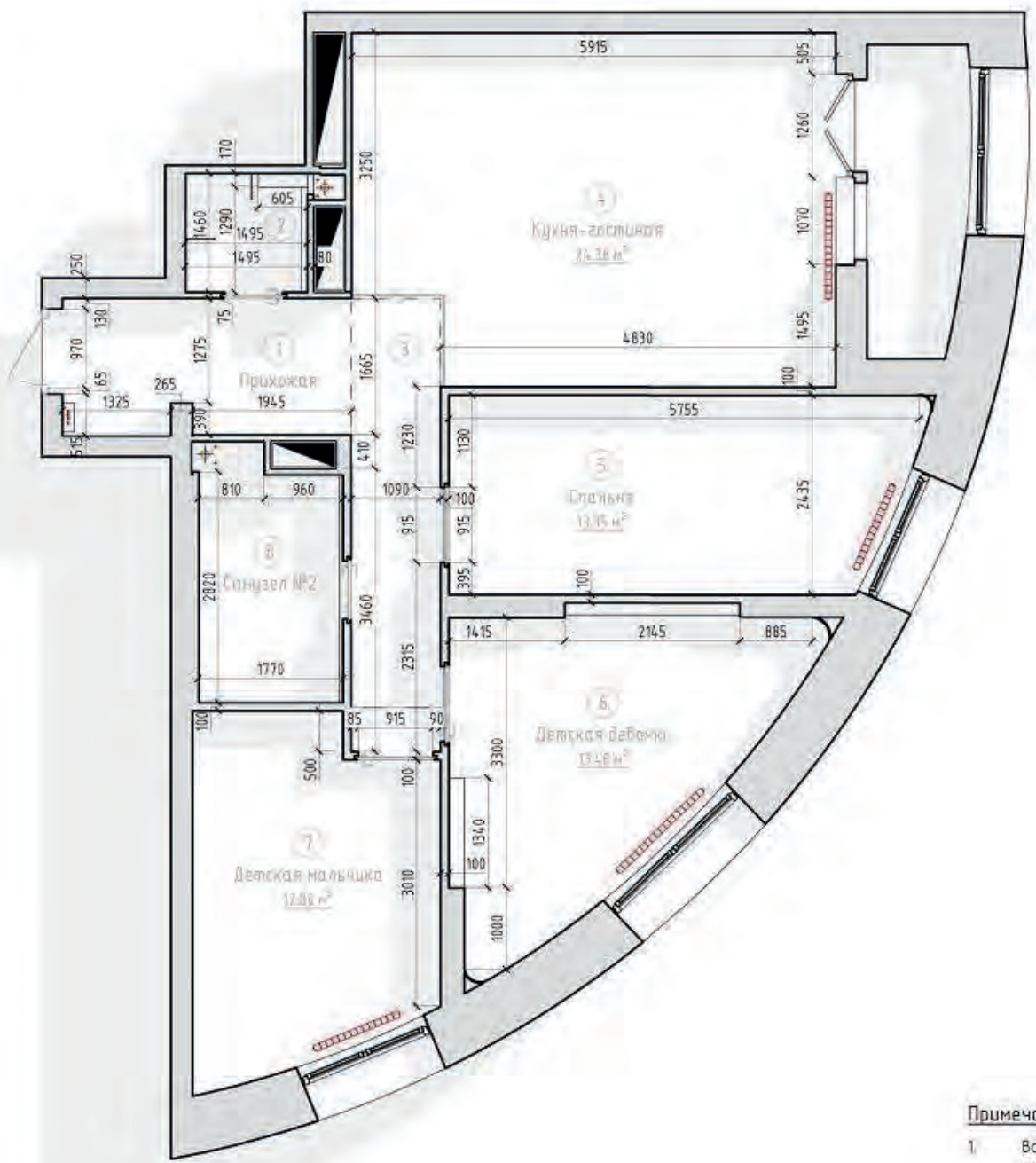

**Примечание**

1. Все размеры уточнить по месту (выполнить контрольный обмер помещений)
2. В случае расхождения с проектными размерами, связаться с дизайнером.

Миб. № подл.	Взв. инв. №
Подп. и дата	

Изм.	Кол.уч.	Лист	№ док.	Подпись	Дата
Разработал	Кинжалов				13/11/20
Проверил	Кинжалов				13/11/20

План после перепланировки

Стдия	Лист	ФОРМАТ
1	7	KINZHALOV

Общие указания по выполнению ремонтно-строительных работ:

1. Все работы по реализации данного дизайн проекта выполнять после согласования всех изменений и получения разрешения в соответствующих инстанциях.
2. До проведения электромонтажных работ проверить мощность на вводе электричества. При недостаточной мощности провести добавление, согласовав в соответствующих инстанциях.
3. При монтаже мебельных и декоративных конструкций на всю высоту помещения замеры фирмой-изготовителем производить после устройства чистового пола и подвесного потолка.
4. По факту обмера и факту выполнения работ по проекту допускаются расхождения до 50 мм.
5. Демонтаж стен и других элементов конструкций выполнять после согласования с инженером-конструктором.
6. Демонтировать существующую отделку помещений.
7. Уточнить высоту помещений после определения уровня чистого пола во всех помещениях.
8. За отметку ±0,000 принять отметку чистого проектируемого пола.
9. Предусмотреть гидроизоляцию пола с заведением на всю высоту стен до потолка в помещениях с повышенной влажностью.
10. Все деревянные элементы и детали обработать антисептиками и антипиренами.
11. Выполнить выравнивание стен помещений, выдержать угол смежных стен 90°. Исключения показаны на чертеже.
12. Предусмотреть ревизионные люки скрытого монтажа для доступа к коммуникациям и счетчикам, размещение определить по месту.
13. Прокладку коммуникаций водоснабжения (ГВС,ХВС, канализации) и отопления производить специалистами.
14. Согласовать схему канализации со специалистами. Уклон канализационных труб выполнить не менее допустимого: для труб диаметром 50 мм- 0,03 (3 см высоты на 1п.м. трубы), для труб диаметром 100 мм- 0,02 (2 см высоты на1п.м. трубы).
15. Приядки выводов коммуникаций уточнить после подбора сантехнического оборудования. Монтаж выполнять по инструкции производителя.
16. Размещение и габаритные размеры электричества согласовать со специалистами.
17. Размещение распаечных коробок определить по месту специалистами, выполнить исполнительную схему.
18. Покраску осуществлять по рекомендации производителя краски. Перед началом малярных работ сделать выкрасы всех используемых в проекте оттенков краски и утвердить с заказчиком и дизайнером по месту.

Этапы и указания монтажа изделий из полиуретана:

1. Первоначально монтировать угловые элементы изделия.
2. Далее смонтировать среднюю часть: полиуретан отрезать на 2-3 мм больше чем фактически, завести как распорку с усилением.
3. Все запилы, в том числе и на прямых участках, выполнять под углом 45°.
4. В углах стыков полиуретана промазывать специальным "стыковочным клеем".
5. При монтаже полиуретановых изделий недопустимы щели.
6. \*-толщину клеевого раствора уточнить по факту закупки

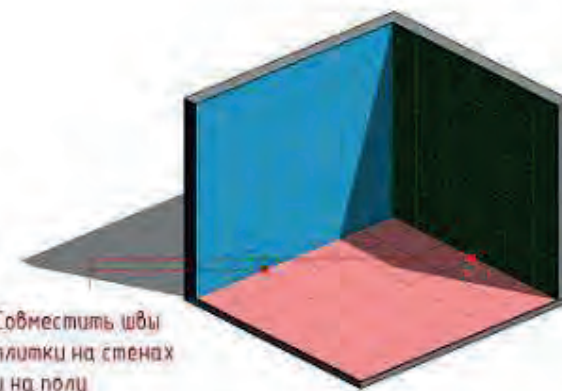
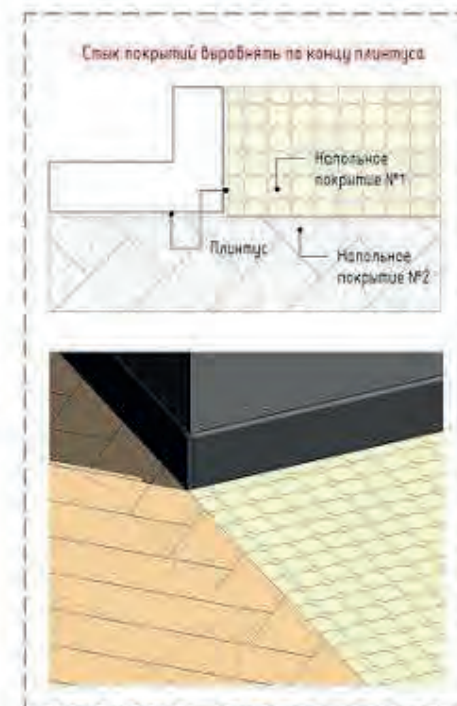
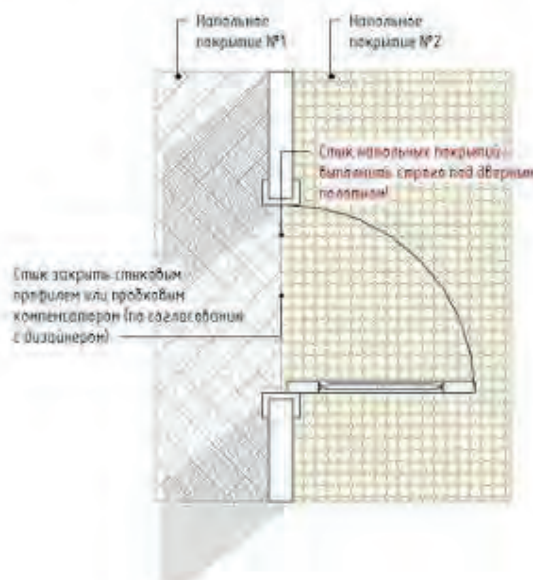
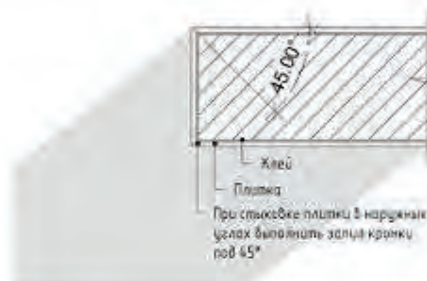

Варж. инв. №	
Подп. и дата	
Инв. № подл.	

Изм.	Копуч.	Лист № док.	Подпись	Дата
Разработал	Кинжалов			13/11/20
Проверил	Кинжалов			13/11/20

Общие указания по выполнению ремонтно-строительных работ

Страниц	Лист	—
1	8	KINZHALOV

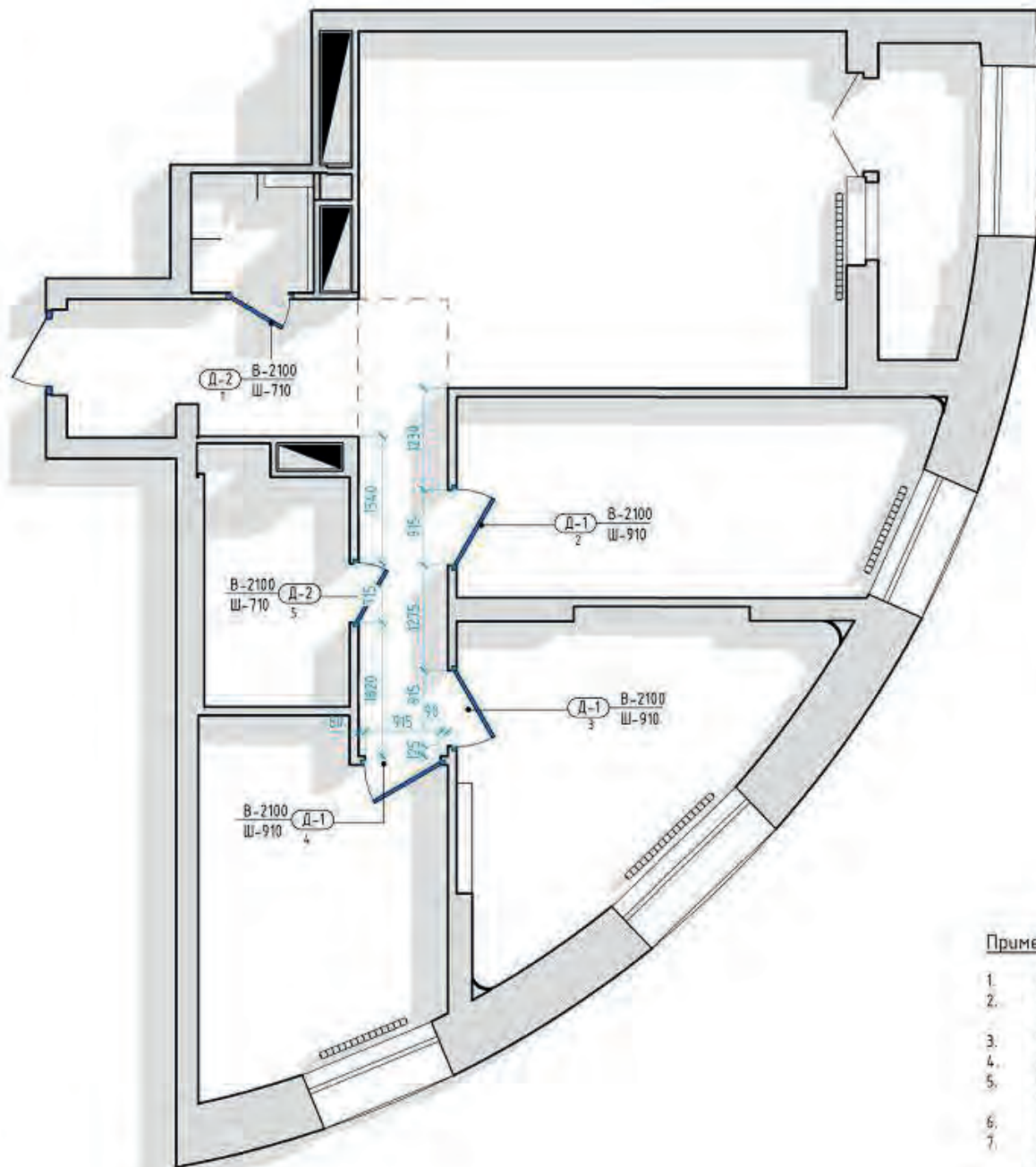

Спецификация дверных проемов

Марка	Описание	Габариты		Кол-во
		Ширина	Высота	
Д-1	Дверь скрытого монтажа	910	2100	3
Д-2	Дверь скрытого монтажа	710	2100	2
Д-3	Входная дверь	1035	2070	1

Условные обозначения

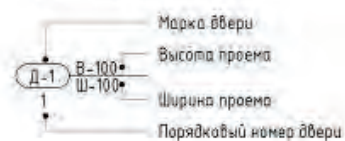

Примечание

1. На плане указывается габарит проема двери.
2. В перегородках из ГКЛ предусмотреть усиление проема брусом или фанерой для установки дверной коробки.
3. Перед установкой стен согласовать тип двери и способ установки (перед заливкой стяжки пола).
4. Согласовать ширину проема дверей после утверждения комплектации.
5. ПЕРЕД РАЗМЕЩЕНИЕМ ЗАКАЗА НА ДВЕРНЫЕ КОМПЛЕКТЫ НЕОБХОДИМО ПРОИЗВЕСТИ КОНТРОЛЬНЫЕ ЗАМЕРЫ ПРОЕМОВ.
6. Толщина наличников должна быть больше или равна толщине плинтуса – размеры уточнить по месту.
7. Точное количество доборов и наличников и их размеры определяется замерщиком от магазина-продавца дверей.
8. Монтаж и установку дверей производить монтажниками от магазина-продавца дверей.

Инд. № подл.	Взам. инв. №
План и детали	

Изм. Колуч.	Лист № док.	Подпись	Дата	План маркировки дверных проемов	Стадия	Лист	KINZHALOV
Разработал	Кинжалов		13/11/20		1	9	
Проверил	Кинжалов		13/11/20				

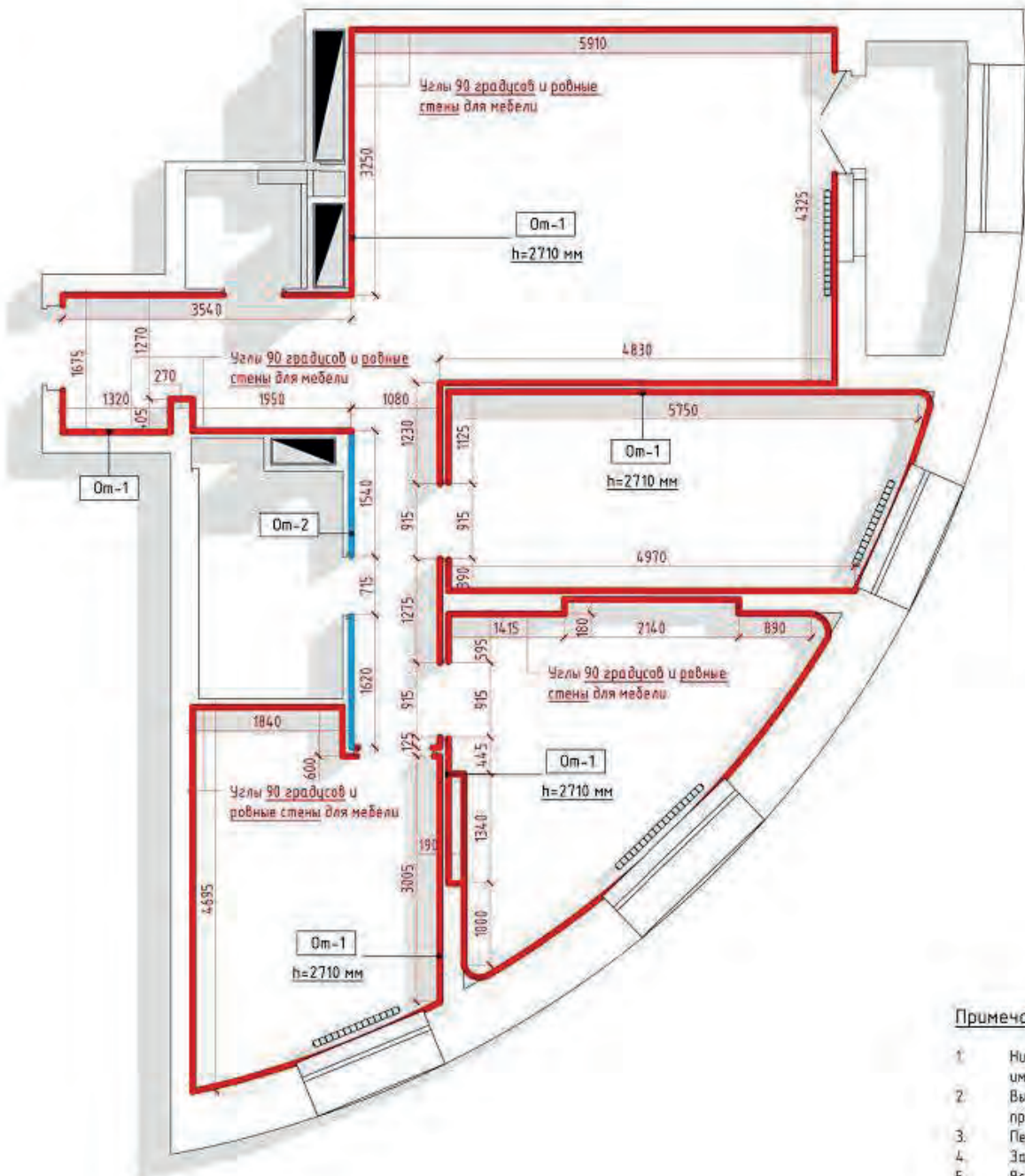

Условные обозначения

- Om-1 Марка отделки стен
- h=1100 мм Высота отделки стен

Спецификация отделки стен				
Марка	УО	Описание	S	Примечание
Om-1	—	Шпателька 3 м	187,7 м <sup>2</sup>	
Om-2	—	Шпателька 6 м	8,9 м <sup>2</sup>	

Примечание

1. Ниши и короба, предназначенные для встраиваемой мебели и техники должны иметь углы 90 градусов и точные размеры.
2. Выравнивать все существующие стены, оконные откосы и существующие проемы.
3. Перед началом всех работ произвести повторные замеры.
4. За ноль ±0,000 в проекте принята отметка чистого пола.
5. Все размеры указаны без запаса на отделочный материал.

Изм. Колуч.	Лист № док.	Подпись	Дата	План отделки стен	Стадия	Лист	KINZHAILOV О Ф И С
Разработал	Кинжалов		13/11/20		1	10	
Проверил	Кинжалов		13/11/20				

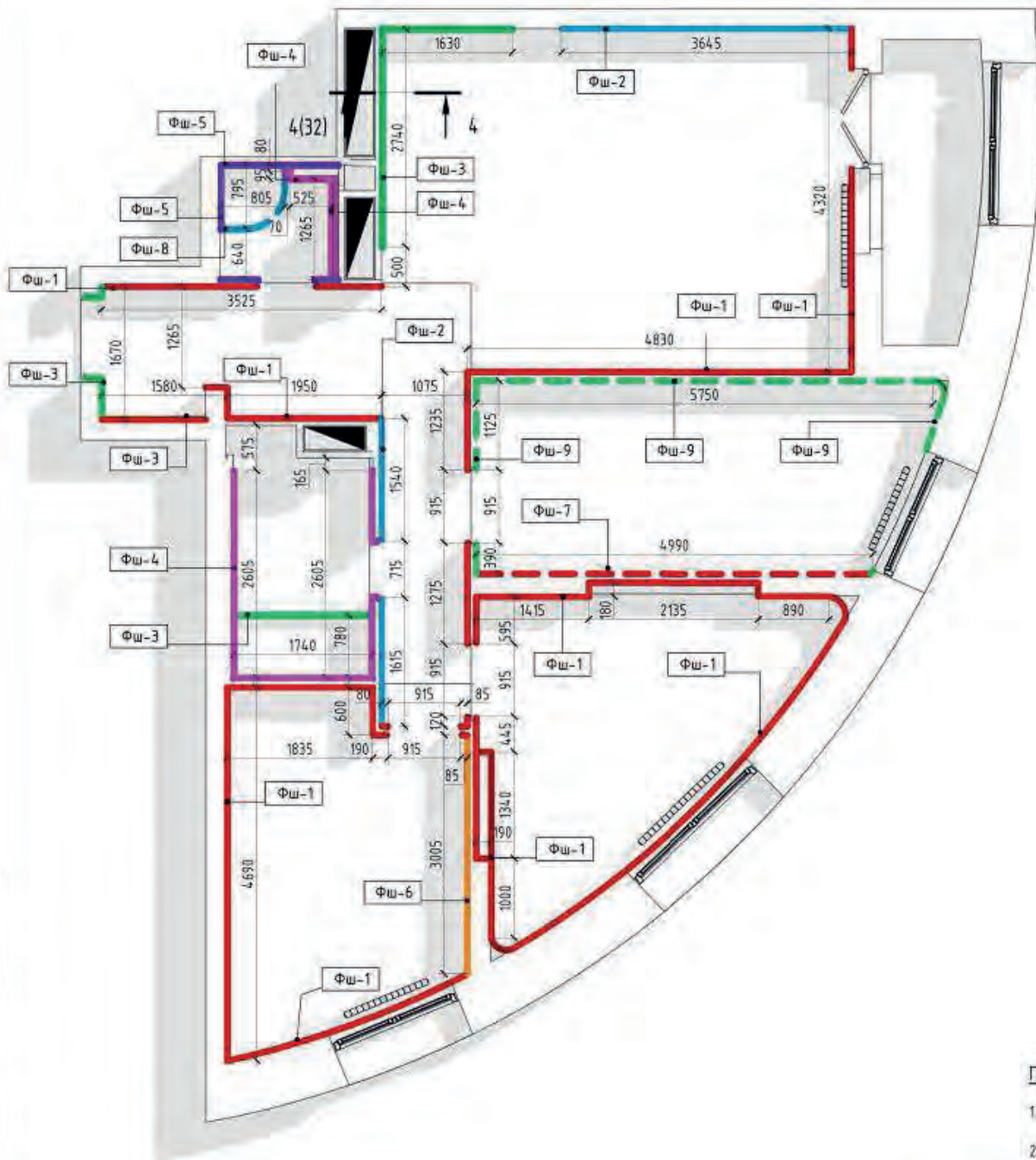

Спецификация отделки стен финишная

Марка	ЦО	Описание	S	Примечание
Фш-1		Стеклообои CONSTANTA W 100 Розожка потолочная Класс А (150г/м2 1x50м) + Краска колеровка по таблице Tikkurila Symphony цвет F 503	112.9 м <sup>2</sup>	
Фш-2		Стеклообои CONSTANTA W 100 Розожка потолочная Класс А (150г/м2 1x50м) + Краска колеровка по таблице Tikkurila Symphony цвет N388	18.8 м <sup>2</sup>	
Фш-3		SG560700R   Ридальта серый абразивной натуральный 1200x600 мм	7.0 м <sup>2</sup>	
Фш-4		Керамогранит Kerasa-Magazzi 00320800R Дистинто беж тенный абразивной 150x600 мм	17.4 м <sup>2</sup>	
Фш-5		Kerasa-Magazzi 16006   Абеллино белый 74x150 мм	8.5 м <sup>2</sup>	
Фш-6		Краска Dulux 1088 09/250	8.1 м <sup>2</sup>	
Фш-7		Спец. краска для проектора	13.4 м <sup>2</sup>	
Фш-8		Мозаика поддан 20059   Темари белый натовый 300x300 мм	0.1 м <sup>2</sup>	
Фш-9		Стеклообои CONSTANTA Luxury Madrid 1 x 25м LUX 7 + Краска колеровка по таблице Tikkurila Symphony цвет F 503	24.6 м <sup>2</sup>	

Примечание

1. Предварительно согласовать выкрасы всех позиций финишных отделочных материалов.
2. Перед начало расклада плитки согласовать каждую из стен с дизайнером.

Инд. № подл.	Лист. и дата	Взв. инд. №
--------------	--------------	-------------

Изм.	Кол.ч.	Лист	№ док.	Подпись	Дата
Разработал	Кинжалов				13/11/20
Проверил	Кинжалов				13/11/20

План отделки помещений финишный		Стдия	Лист	Формат А3
		1	11	KINZHALOV

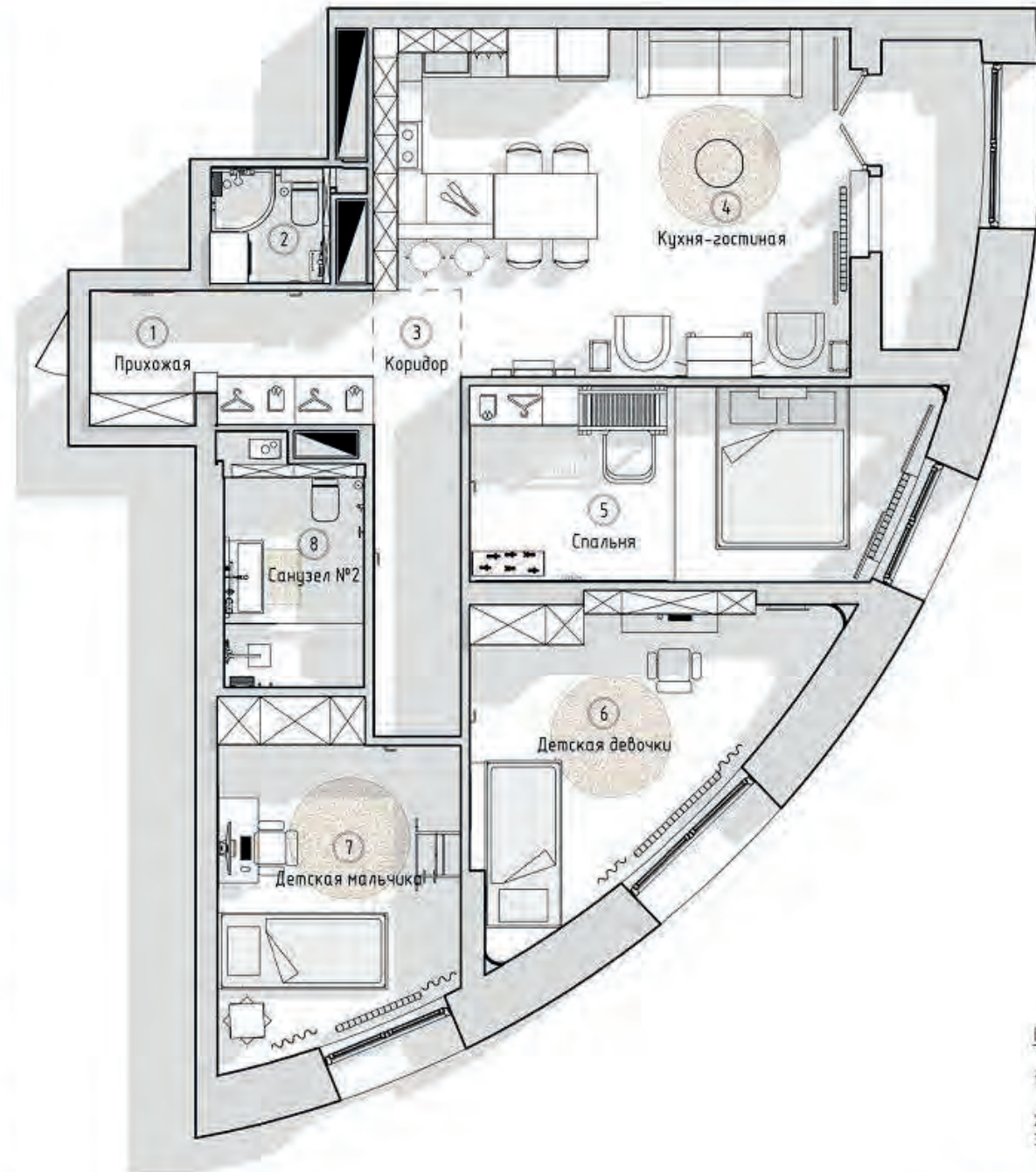

Условные обозначения

- ① Номер помещения
- 15.7 м<sup>2</sup> Площадь помещения

Экспликация помещений

№	Наименование	S	Прим-е
1	Прихожая	6.2 м <sup>2</sup>	
2	Санузел №1	2.3 м <sup>2</sup>	
3	Коридор	6.0 м <sup>2</sup>	
4	Кухня-гостиная	24.4 м <sup>2</sup>	
5	Спальня	13.3 м <sup>2</sup>	
6	Детская девочка	13.5 м <sup>2</sup>	
7	Детская мальчика	12.1 м <sup>2</sup>	
8	Санузел №2	5.3 м <sup>2</sup>	
ИТОГО		83.0 м <sup>2</sup>	

Примечание

1. Проектан предусматривается разработка только внешнего вида мебели. Внутренне наполнение уточнить при заказе у изготовителя.
2. Состав мебели уточнить у производителя.
3. Ниши и кароба, предназначенные для встраиваемой мебели и техники должны иметь углы 90 градусов и точные размеры.

Взам. инд. №	
Подп. и дата	
Инд. № подл.	

Изм.	Кол.уч	Лист	№ док.	Подпись	Дата
Разработал	Кинжалов				13/11/20
Проверил	Кинжалов				13/11/20

План расстановки мебели

Стандия	Лист	KINZHALOV о о о о о
1	12	



Экспликация помещений			
№	Наименование	S	Прим-е
1	Прихожая	6,2 м <sup>2</sup>	
2	Санузел №1	2,3 м <sup>2</sup>	
3	Коридор	6,0 м <sup>2</sup>	
4	Кухня-гостиная	24,4 м <sup>2</sup>	
5	Спальня	13,3 м <sup>2</sup>	
6	Детская девочки	13,5 м <sup>2</sup>	
7	Детская мальчика	12,1 м <sup>2</sup>	
8	Санузел №2	5,3 м <sup>2</sup>	
ИТОГО		83,0 м <sup>2</sup>	

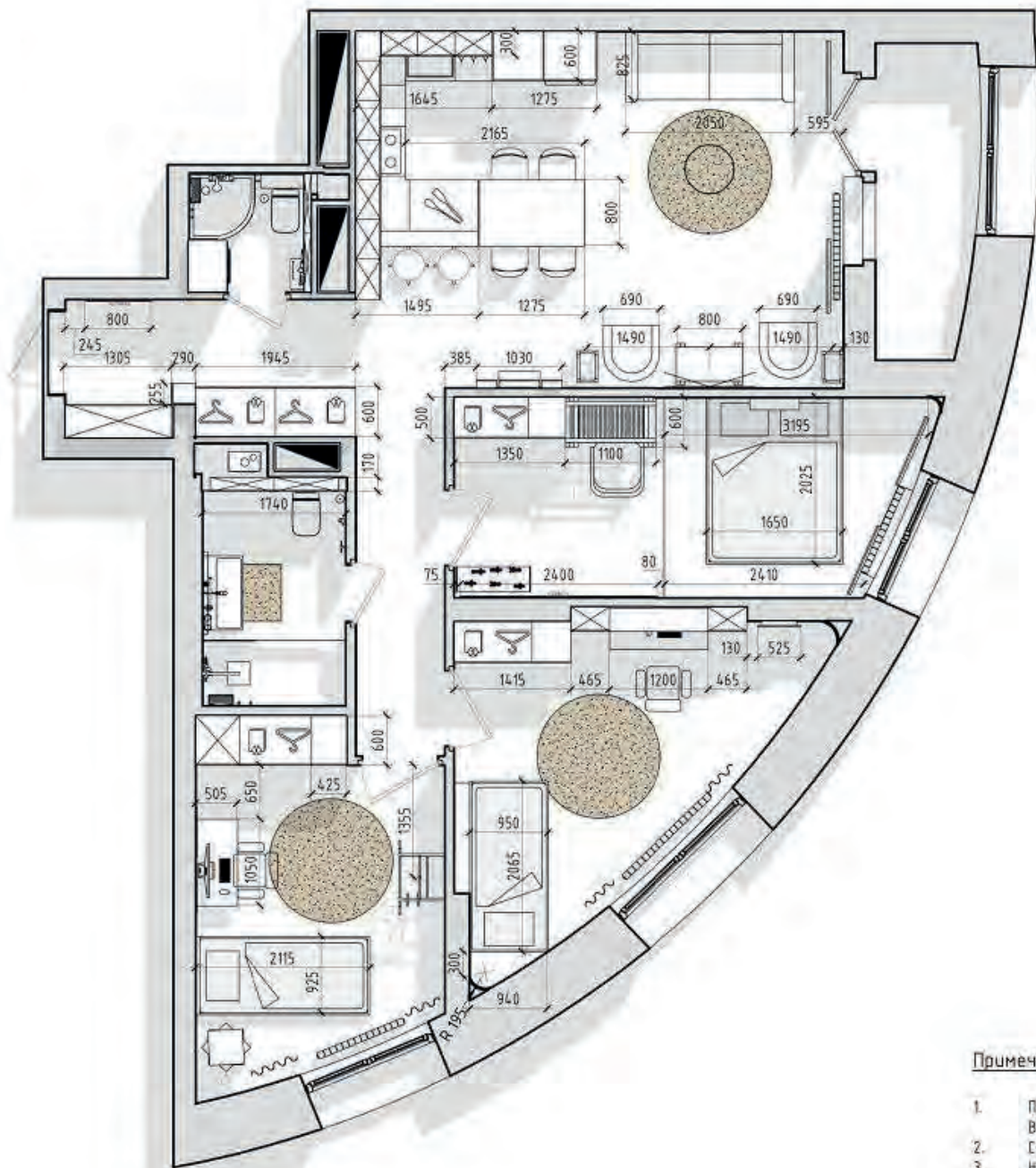

#### Примечание

1. Проектом предусматривается разработка только внешнего вида мебели. Внутренне наполнение уточнить при заказе у изготовителя.
2. Состав мебели уточнить у производителя.
3. Ниши и короба, предназначенные для встраиваемой мебели и техники должны иметь углы 90 градусов и точные размеры.

Изм.	Колуч	Лист № док.	Подпись	Дата
Разработал	Кинжалов			13/11/20
Проверил	Кинжалов			13/11/20

План расстановки мебели с размерами

Старая	Лист
1	13

KINZHALOV

Инв. № подл.	Лист и дата	Взам. инв. №

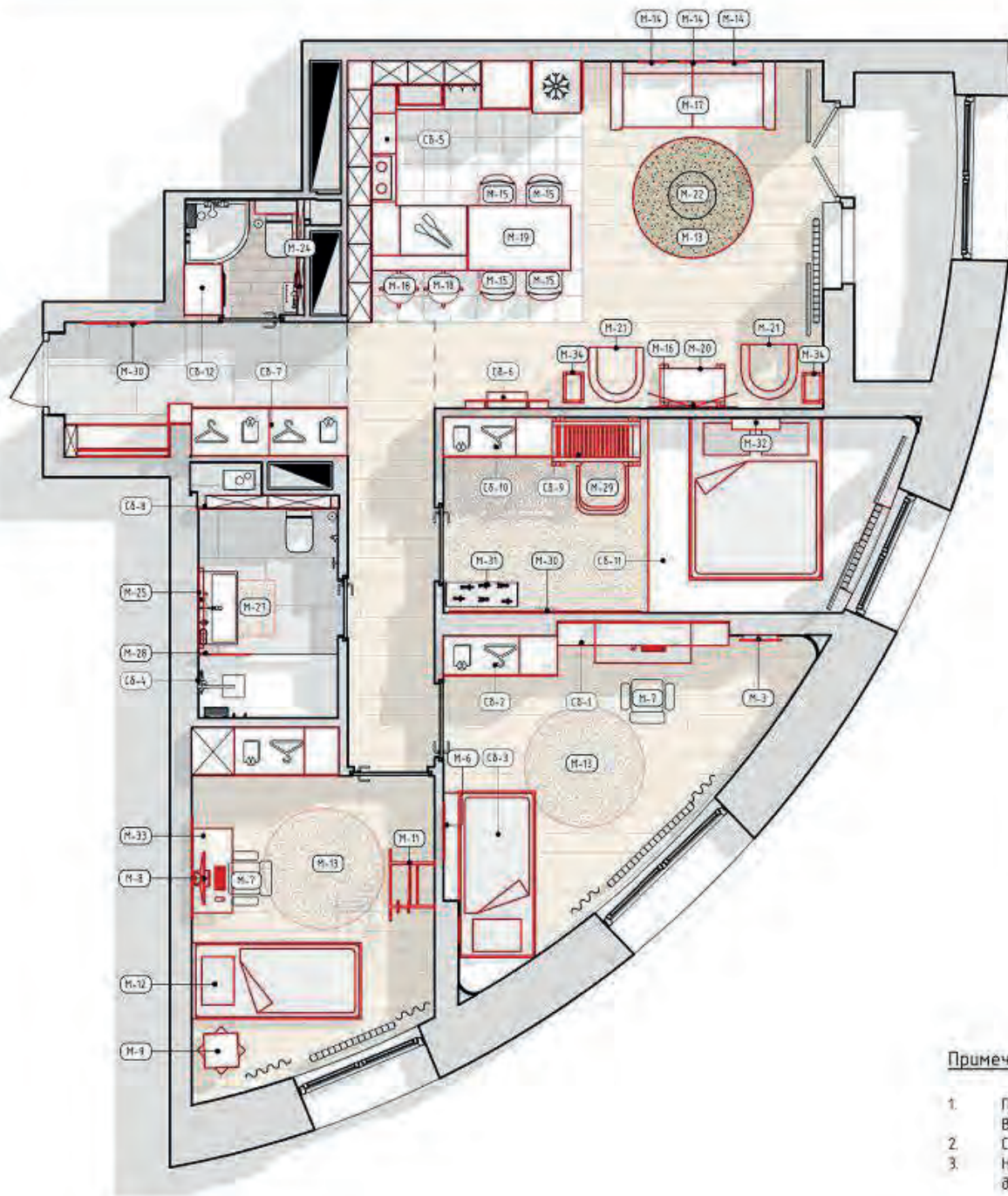

Спецификацию мебели см. на плане "Схема маркировки мебели"

Условные обозначения

М-1 Марка мебели

Примечание

1. Проектом предусматривается разработка только внешнего вида мебели. Внутренне наполнение уточнить при заказе у изготовителя.
2. Состав мебели уточнить у производителя.
3. Ниши и короба, предназначенные для встраиваемой мебели и техники должны иметь углы 90 градусов и точные размеры.

Изм.	Кол.уч.	Лист	№ док.	Подпись	Дата
Разработал		Кинжалов			13/11/20
Проверил		Кинжалов			13/11/20

План маркировки мебели

Этапия	Лист	Формат
1	14	A3

Спецификация мебели план			
Марка	Описание	Кол-во	Помещение
		4	
М-3	Зеркало 1880x525 с подсветкой	1	Детская девочки
М-4	Картина 400x300	2	Детская девочки
М-6	Картина 960x720	1	Детская девочки
М-7	Рабочий стул	1	Детская девочки
М-8	Компьютер	1	Детская девочки
М-13	Ковёр	1	Детская девочки
М-7	Рабочий стул	1	Детская мальчика
М-8	Компьютер	1	Детская мальчика
М-9	Куб мебельный для хранения	3	Детская мальчика
М-10	Картина 770x620	2	Детская мальчика
М-11	Шведская стенка	1	Детская мальчика
М-12	Кровать	1	Детская мальчика
М-13	Ковёр	1	Детская мальчика
М-33	Стол рабочий	1	Детская мальчика

Спецификация сборок		
Марка	Описание	Число
СБ-1	Мебельная стенка детская девочки	1
СБ-2	Шкаф детская девочки	1
СБ-3	Кровать детская девочки	1
СБ-4	Мебельная стенка детская мальчика	1
СБ-5	Кухонный гарнитур	1
СБ-6	Зеркальный шкаф кухня-гостиная	1
СБ-7	Мебельная стенка прихожая	1
СБ-8	Мебельная стенка санузел №2	1
СБ-9	Мебельная конструкция спальня	1
СБ-10	Шкаф спальня	1
СБ-11	Подиум+кровать спальня	1
СБ-12	Шкаф санузел №1	1

М-13	Ковёр	1	Кухня-гостиная
М-14	Картина 350x350	3	Кухня-гостиная
М-15	Стул кухонный	4	Кухня-гостиная
М-16	Телевизор	1	Кухня-гостиная
М-17	Диван 2-х местный	1	Кухня-гостиная
М-18	Стул барный	2	Кухня-гостиная
М-19	Стол кухонный	1	Кухня-гостиная
М-20	Тумба_TV	1	Кухня-гостиная
М-21	Кресло	2	Кухня-гостиная
М-22	Стол журнальный	1	Кухня-гостиная
М-34	Стеллаж	2	Кухня-гостиная

М-30	Зеркало 1000x1850	1	Прихожая
М-24	Шкаф с зеркалом 175x600x1200	2	Санузел №1

М-25	Зеркало	1	Санузел №2
М-26	Ящик под раковину 485x900	1	Санузел №2
М-27	Коврик	1	Санузел №2
М-28	Штатка для ванны	1	Санузел №2

М-29	Стул рабочий	1	Спальня
М-30	Зеркало 1000x1850	1	Спальня
М-31	Стойка для йога	1	Спальня
М-32	Полка для проектора	1	Спальня

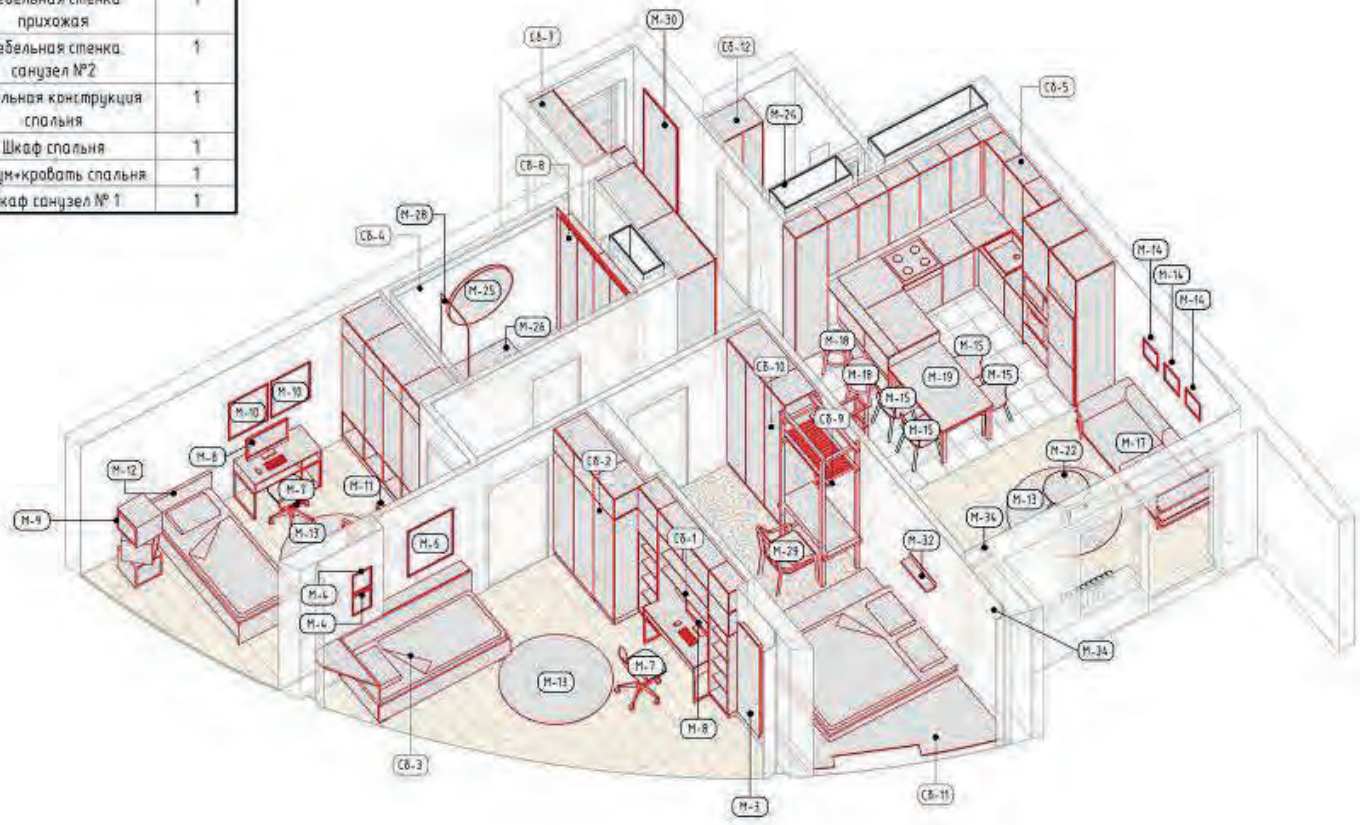

Взам. инв. №  
Лист. и дата  
Инв. № подл.

Изм.	Кол-во	Лист	№ док.	Подпись	Дата
Разработал	Кинжалов				13/11/20
Проверил	Кинжалов				13/11/20

Схема маркировки мебели

Страница	Лист	Кинжалов
1	15	Кинжалов

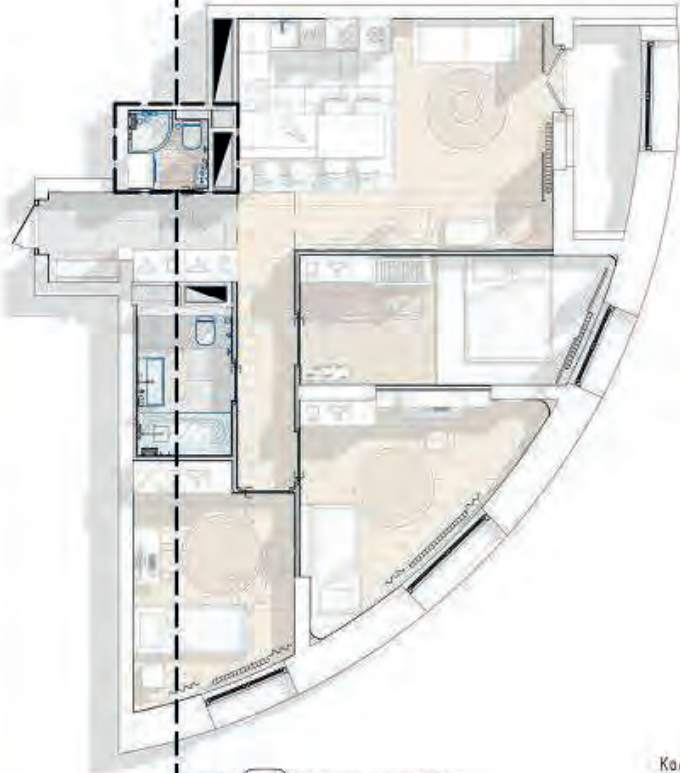

### Спецификация сантехнического оборудования

Марка	Описание	Кол-во
Сх-2	Держатель щёток	2
Сх-3	Дозатор мыла	1
Сх-4	Сифон для раковины Viega 366681 с донным клапаном Арликюл 366681	1
Сх-5		5
Сх-6	Полка для шампуней	2
Сх-7	Стиральная машина	1
Сх-8	Водонагреватель	1
Сх-9	Мини-раковина с краном	1
Сх-10	Поддон душевой 800x800 мм со скруглением R500 мм	1
Сх-11	Унитаз	1
Сх-12	Ёршик	2
Сх-13	Держатель для туалетной бумаги	2
Сх-14	Кнопка смыва	2
Сх-15	Смеситель кухонный	1
Сх-16	Ванна	1
Сх-17	Душевая стойка	1
Сх-18	Душевая стойка	1
Сх-19	Раковина подвесная в ванной	1
Сх-20	Унитаз	1
Сх-21	Инсталляция для унитаза	2
Сх-22	Кран монтируемый в стену	1

Коллекторный узел + система с датчиками от протечки воды  
 Подключить водонагреватель ко всем потребителям воды в квартире

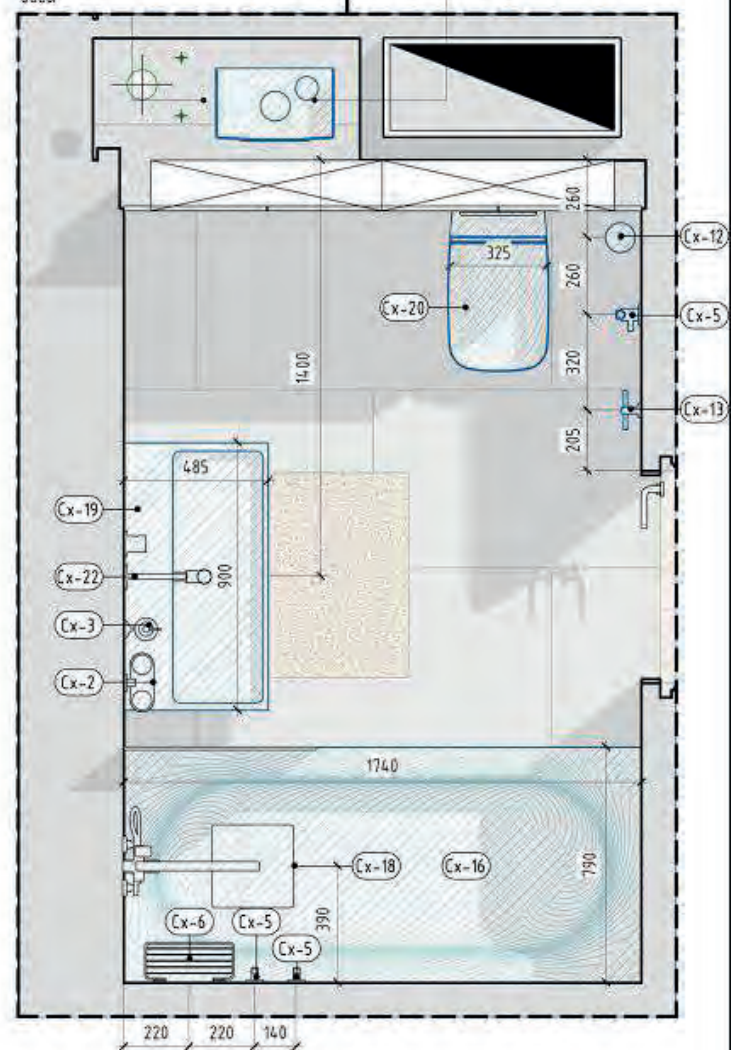

Коллекторный узел + система с датчиками от протечки воды

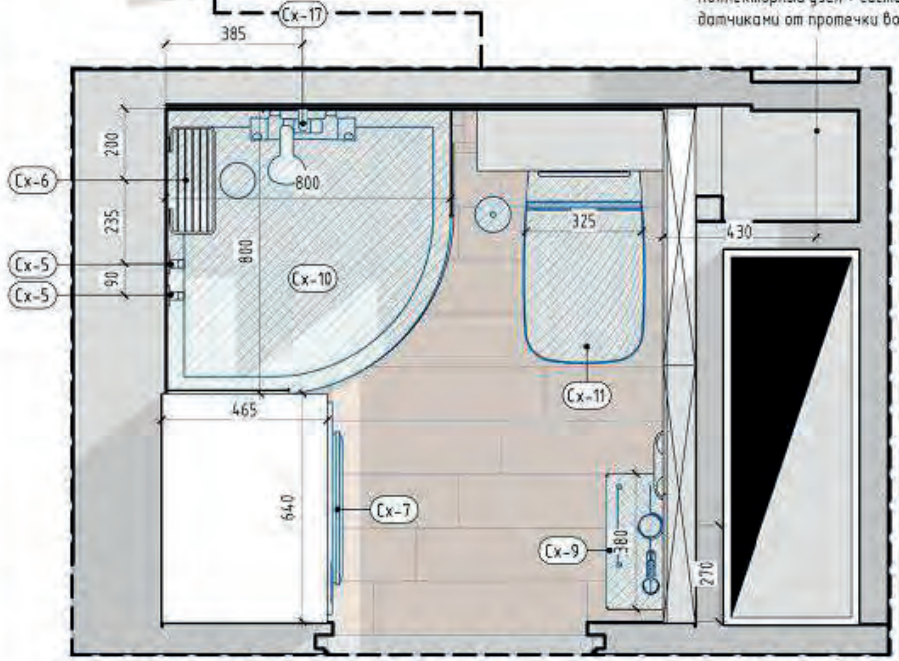

### Условные обозначения

- (Сх-1) Марка сантехнического оборудования
- ↔ A A ↔ Выдержать равные расстояния
- ↔ 480 ↔ Привязки оборудования
- ↔ 680 ↔ Габариты мебели
- ↔ 480 ↔ Размеры проходов

### Примечание

1. Выполнить гидроизоляция санузла
2. В стыках внутренних узлов соединений плитки использовать герметик
3. Установить необходимое количество датчиков от протечки воды, обеспечить доступ к устройству контроля.

Инв. № подл.	Лист	и дата	Взам. инв. №

Изм.	Колуч.	Лист	№ док.	Подпись	Дата	План размещения сантехнического оборудования	Стация	Лист	KINZHALOV Формат А3
Разработал	Кинжалов				13/11/20		1	16	
Проверил	Кинжалов				13/11/20				

Перед работами по монтажу пола выполнить разводку датчиков от протечки воды! (способ указан на плане тёплых полов)

Бесшовный стык через герметик

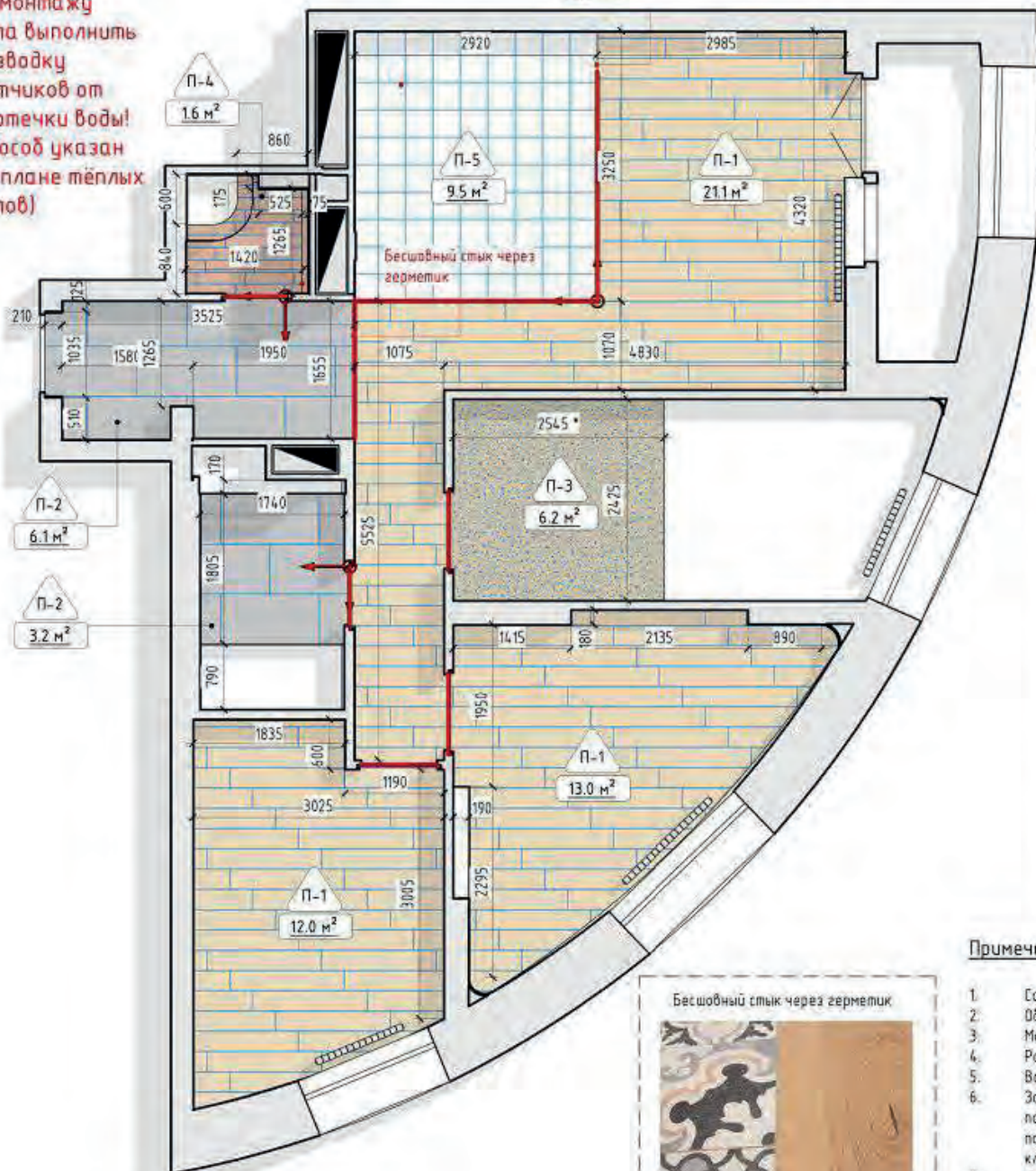

Условные обозначения

① Номер помещения

15.7 м<sup>2</sup> Площадь помещения

Условные обозначения

△ П-1 Тип пола

100 м<sup>2</sup> Площадь

-0.100 Высотная отметка

— Стыковочный профиль

Экспликация помещений

№	Наименование	S	Прим-е
1	Прихожая	6.2 м <sup>2</sup>	
2	Санузел №1	2.3 м <sup>2</sup>	
3	Коридор	6.0 м <sup>2</sup>	
4	Кухня-гостиная	24.4 м <sup>2</sup>	
5	Спальня	13.3 м <sup>2</sup>	
6	Детская девочки	13.5 м <sup>2</sup>	
7	Детская мальчика	12.1 м <sup>2</sup>	
8	Санузел №2	5.3 м <sup>2</sup>	
ИТОГО		83.0 м <sup>2</sup>	

Спецификация напольных покрытий

ЧО	Марка	Описание	Площадь	Изобр.
	П-1	Ламинат	46 м <sup>2</sup>	
	П-2	Плитка 1200x600. Ридальто серый обрешной натуральный	9 м <sup>2</sup>	
	П-3	Ковролин Цинавка Balta Basket (Basket) 4018_0014	6 м <sup>2</sup>	
	П-4	Керамогранит Kogama-Magazzì OD320800R Дистинто беж темный обрешной 150x600 мм	2 м <sup>2</sup>	
	П-5	НАПОЛЬНАЯ ПЛИТКА MELANGE NATURAL 33.15X33.15 OT GAYAFORES	9 м <sup>2</sup>	

Примечание

- Сохранить единый уровень пола во всех помещениях.
- Общий расход материала приведен без запаса.
- Монтаж плинтуса производить только после установки встроенной мебели.
- Раскладка ламината и начало раскладки плитки условные, возможны изменения по месту.
- Все размеры уточнить по месту.
- За отметку 0,000 принят уровень чистого пола (верха напольного покрытия) - отметки верха напольного покрытия по всей квартире должны быть выполнены в одном уровне (без перепадов), с учетом выравнивания уровня пола (не считая порога в преме между лоджией и комнатой) - стык различных покрытий заполнить плиточным клеем.
- Стык покрытий, попадающих в дверной проем предусмотреть под толщину дверного проема.
- количество материалов указано без учета запаса.

Стыки между материалами выполнить с минимальным щвом, без порожек



Бесшовный стык через герметик

Изм.	Колуч	Лист № док.	Подпись	Дата	Стадия	Лист	Формат А3
Разработал	Кинжалов			13/11/20	План напольных покрытий	1 / 17	KINZHALOV
Проверил	Кинжалов			13/11/20			

### Экспликация помещений

№	Наименование	S	Прим-е
1	Прихожая	6.2 м <sup>2</sup>	
2	Санузел №1	2.3 м <sup>2</sup>	
3	Коридор	6.0 м <sup>2</sup>	
4	Кухня-гостиная	24.4 м <sup>2</sup>	
5	Спальня	13.3 м <sup>2</sup>	
6	Детская девочки	13.5 м <sup>2</sup>	
7	Детская мальчика	12.1 м <sup>2</sup>	
8	Санузел №2	5.3 м <sup>2</sup>	
ИТОГО		83.0 м <sup>2</sup>	

### Спецификация термостатов

УО	Описание	Кол-во
1	Термостат теплого пола	4

### Способ монтажа датчиков от протечки воды:



### Примечание

1. Все регуляторы теплого пола находятся на высоте 1650 мм от уровня чистого пола кроме указанных отдельно
2. Монтаж теплых полов выполнять перед финишной стяжкой бетонного пола
3. В местах где керамогранит/плитка монтаж теплых полов выполнять перед укладкой плитки
4. Размеры уточнить по месту
5. Данный лист смотреть совместно с развертками стен

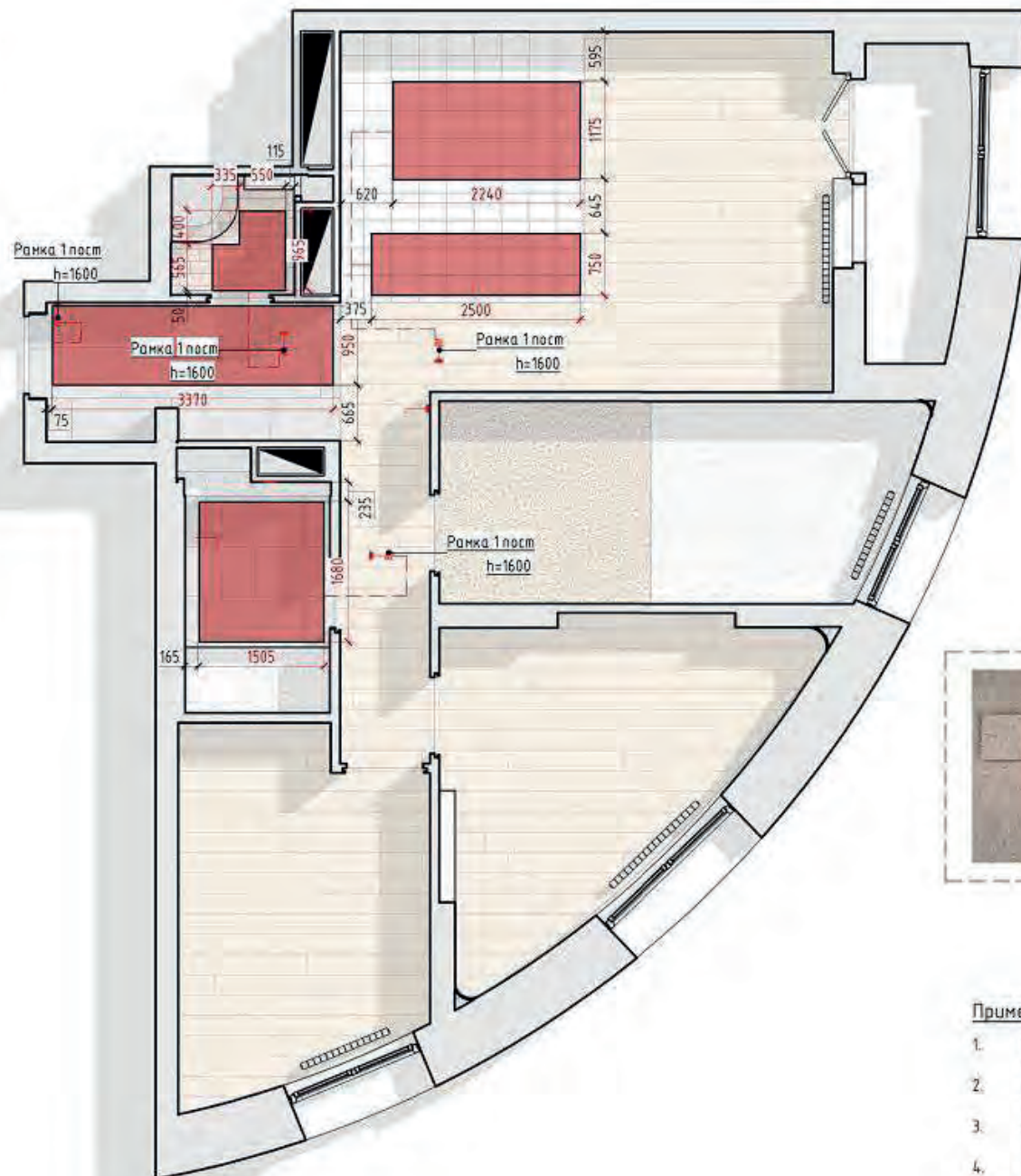

Изм.	Кол-ч.	Лист № док.	Подпись	Дата	Стация	Лист	Формат
Разработал	Кинжалов			13/11/20	1	18	KINZHALOV
Проверил	Кинжалов			13/11/20			Формат А3

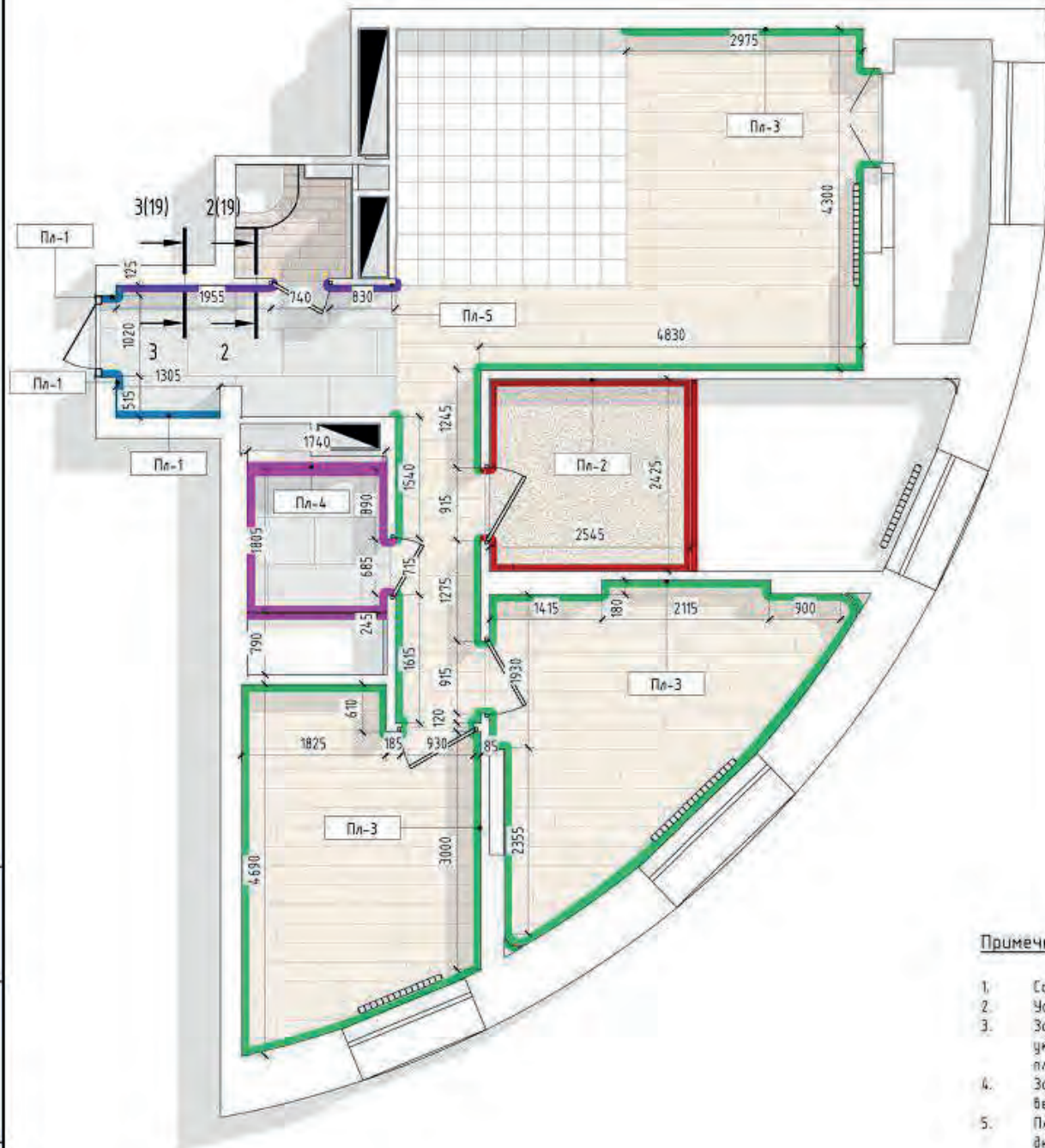

Разрез 2 - 2

Разрез 3 - 3

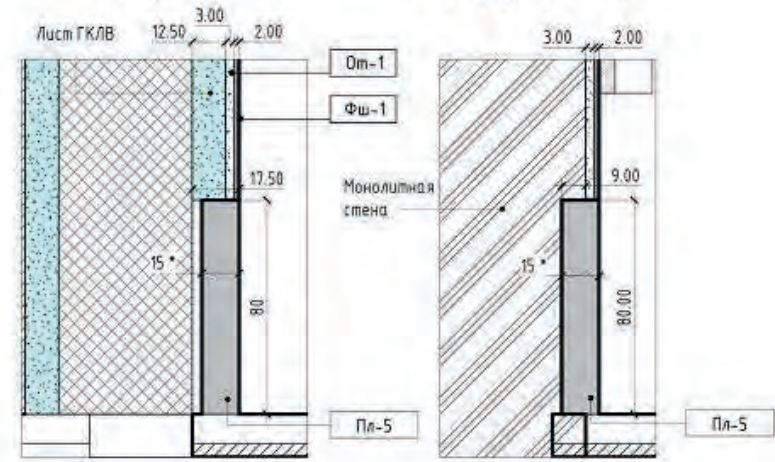

Спецификация плинтусов				
УО	Марка	Описание	Длина, м.	Изобр.
	Пл-1	Керамогранит Риальта серый обрезной натуральный 80 мм заводлица с чистой отделкой	2.36	
	Пл-2	Планка для крепления ковролина 10x10 мм	9.09	
	Пл-3	Пробковый компенсатор	45.82	
	Пл-4	Керамогранит Риальта серый обрезной натуральный 100 мм заводлица с чистой отделкой	6.53	
	Пл-5	Крашенный мф плинтус заводлица с чистой отделкой (цвет согласовать с дизайнером)	2.80	

**Примечание**

1. Сохранить единый уровень пола во всех помещениях.
2. Установку лепного декора согласовать с подрядчиком по ремонту
3. За отметку 0,000 принят уровень чистого пола (верха напольного покрытия) - количество материалов указано без учета запаса (стандартный запас - 10%) - за кухонной мебелью и встроенными шкафами плинтус не предусматривать
4. Запил плинтусов на внешних и внутренних углах производить под углом 45° - для уменьшения вероятности растрескивания швов в стыках двух плинтусов и для достижения большей
5. Плоскости склеивания рекомендуется выполнять их соединение и проклейку под углом 45° - плинтуса из дюрполимера окрашивать на месте после установки краскопультном

Инд. № подл.	Взам. инв. №
Лист	Лист

Изм.	Колуч.	Лист № док.	Подпись	Дата	План плинтусов	Стация	Лист	KINZHALOV DESIGN
Разработал	Кинжалов			13/11/20		1	19	
Проверил	Кинжалов			13/11/20				

Инд. № подл. Подп. и дата. Взам. инв. №

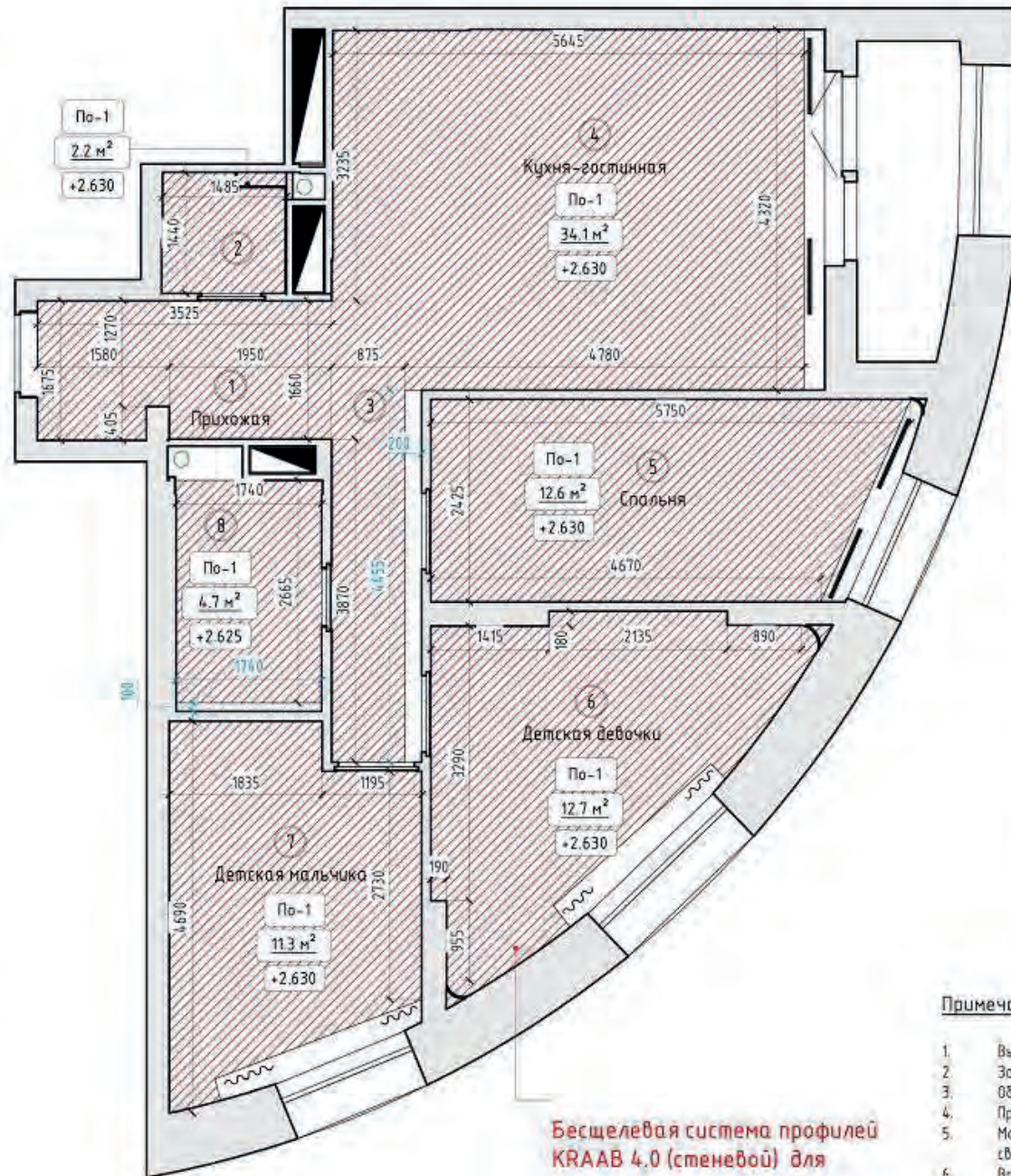

**Бесщелевая система профилей KRAAB 4.0 (стеневой) для натяжных потолков по всему периметру квартиры**

**Условные обозначения**

- По-1 — Тип лопатка
- 100 м2 — Площадь потолка
- 0.100 — Высотная отметка низа

**Условные обозначения**

- 1 — Номер помещения
- 15.7 м<sup>2</sup> — Площадь помещения

Экспликация помещений			
№	Наименование	S	Прим-е
1	Прихожая	6.2 м <sup>2</sup>	
2	Санузел №1	2.3 м <sup>2</sup>	
3	Коридор	6.0 м <sup>2</sup>	
4	Кухня-гостиная	24.4 м <sup>2</sup>	
5	Спальня	13.3 м <sup>2</sup>	
6	Детская девочки	13.5 м <sup>2</sup>	
7	Детская мальчика	12.1 м <sup>2</sup>	
8	Санузел №2	5.3 м <sup>2</sup>	
<b>Итого</b>		<b>83.0 м<sup>2</sup></b>	

Спецификация потолков			
Усл. об-е	Марка	Описание	S
	По-1	Натяжной потолок	78 м <sup>2</sup>

Бесщелевой профиль Kгааб 4.0



Потолочная ниша с подсветкой

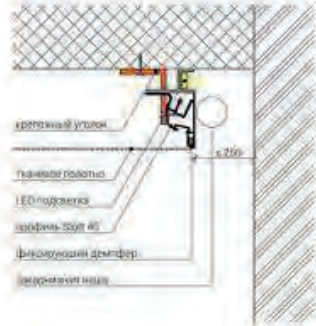

**Примечание**

1. Выдержать высоту потолка от чистого пола указанную на плане.
2. За нулевую отметку потолка условно принят существующий пол.
3. Общий расход материала приведен без запаса.
4. Предусмотреть доступ ко всем трансформаторам димодного освещения.
5. Монтаж подвесного потолка начинать после приобретения всех встроенных светильников.
6. Все размеры уточнить по месту.
7. Предусмотреть закладные для светильников и встроенной мебели.
8. В проекте на потолке предусмотрен монтаж лепного декора.

Изм.	Кол.уч.	Лист	№ док.	Подпись	Дата	План потолка	Стация	Лист	KINZHALOV ФОРМАТ А3
Разработал	Кинжалов				13/11/20		1	20	
Проверил	Кинжалов				13/11/20				



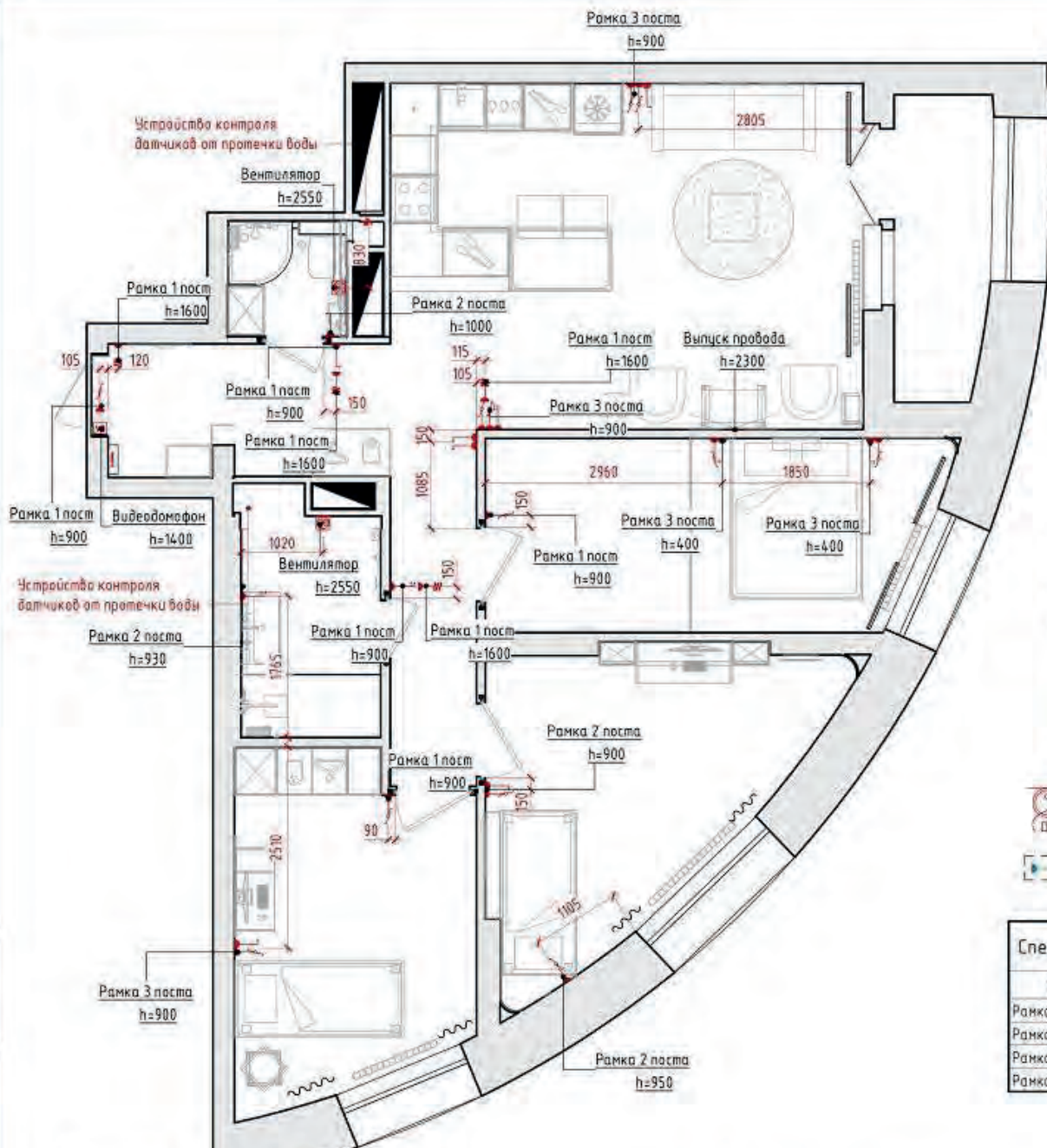

- Условные обозначения**
- Номер помещения
  - 15.7 м² Площадь помещения
  - Вывод провода
  - Вывод провода в плоскости
  - Вывод провода под освещение
  - Вертикальная система (см. развертки)

**Спецификация рамок розеток**

Описание	Кол-во
Рамка 1 поста	17
Рамка 2 поста	24
Рамка 3 поста	5
Рамка 4 поста	2

**Спецификация выключателей**

УО	Описание	Кол-во	Название пом-я
	Выключатель одноклавишный	1	Детская девочки
	Выключатель одноклавишный	1	Детская мальчика
	Выключатель одноклавишный	2	Коридор
	Выключатель одноклавишный	1	Кухня-гостиная
	Выключатель одноклавишный	1	Прихожая
	Выключатель одноклавишный	1	Санузел №1
	Выключатель одноклавишный	2	Спальня
	Выключатель одноклавишный	1	Коридор
	Выключатель одноклавишный	1	Кухня-гостиная
	Выключатель одноклавишный	1	Санузел №2
	Переключатель одноклавишный	2	Детская девочки
	Переключатель одноклавишный	2	Детская мальчика
	Переключатель одноклавишный	3	Кухня-гостиная
	Переключатель одноклавишный	1	Прихожая
	Переключатель одноклавишный	3	Спальня
	Переключатель одноклавишный	1	Кухня-гостиная
	Термостат теплого пола	1	Коридор
	Термостат теплого пола	1	Кухня-гостиная
	Термостат теплого пола	2	Прихожая
	Вентилятор	1	Санузел №1
	Вентилятор	1	Санузел №2
	Видеодомофон	1	Прихожая

**Примечание**

1. Смотреть совместно с развертками.
2. Размеры и привязки даны без учета отделки стен.
3. Высотные отметки рамок даны от чистого пола.
4. Высотные отметки вертикальных рамок см. на листах с развертками.
5. Подводки выполнить скрыто.
6. Полное описание осветительных приборов смотреть в спецификации материалов.
7. Подсветка для кухонных шкафов поставляется вместе с кухонной мебелью фирмой-производителем.

Расположение и привязки выводов для кухонного оборудования, вытяжки и рабочей поверхности уточнить по чертежам производителя кухни

Изм.	Кол-уч	Лист № док.	Подпись	Дата
Разработал	Кинжалов			13/11/20
Проверил	Кинжалов			13/11/20

План выключателей с указанием бкления		Стация	Лист	Формат А3
		1	21	KINZHALOV

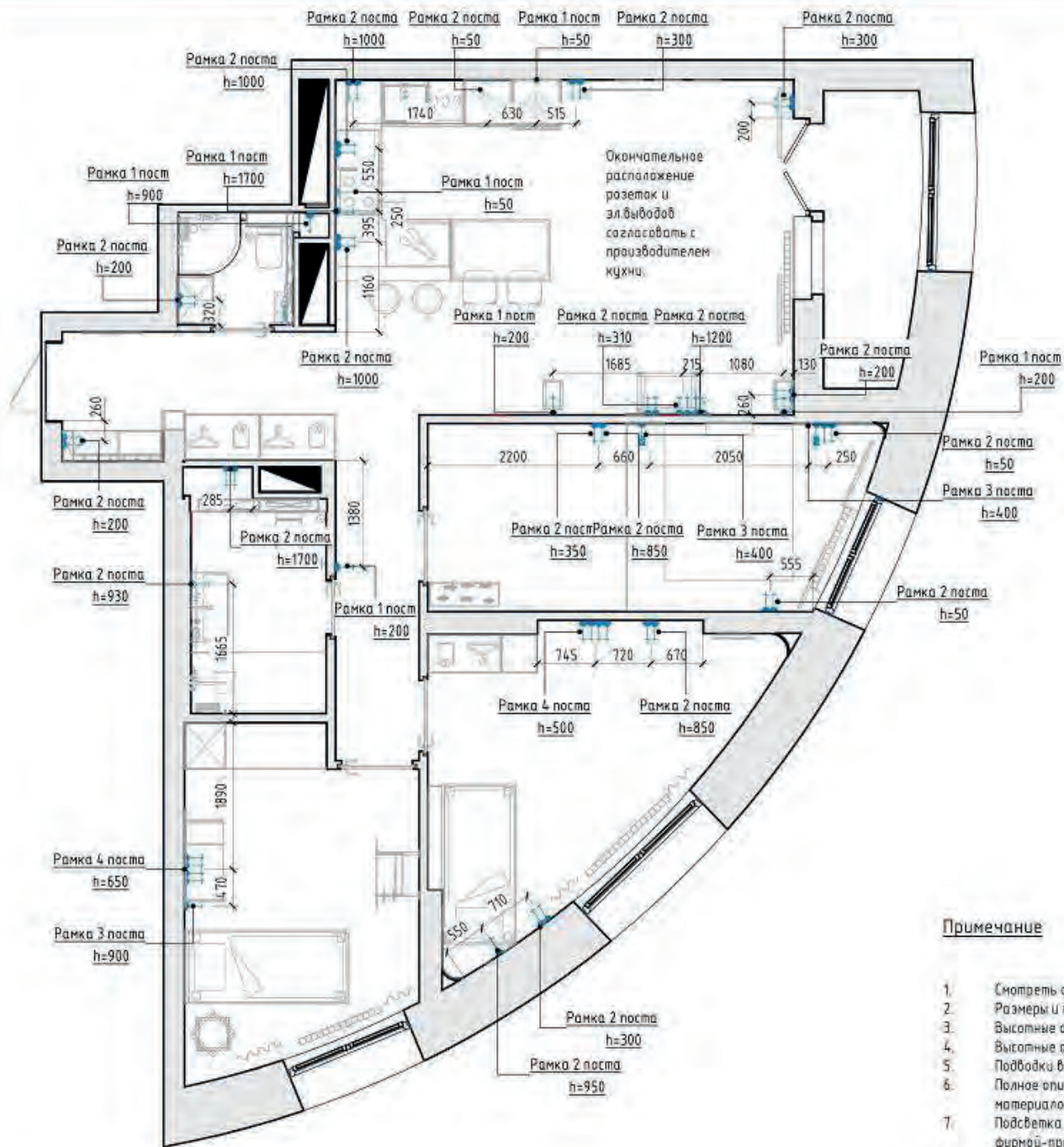

Спецификация розеток			
УО	Описание	Кол-во	Название пом-я
1	Розетка одностепенная	8	
2	Розетка одностепенная	8	Детская девочка
3	Розетка одностепенная	1	Детская мальчика
4	Розетка одностепенная	1	Коридор
5	Розетка одностепенная	25	Кухня-гостиная
6	Розетка одностепенная	2	Прихожая
7	Розетка одностепенная	3	Санузел №1
8	Розетка влагостойкая	1	Санузел №1
9	Розетка одностепенная	2	Санузел №2
10	Розетка влагостойкая	1	Санузел №2
11	Розетка USB	2	Спальня
12	Розетка одностепенная	6	Спальня

### Примечание

1. Смотреть совместно с развертками.
2. Размеры и привязки даны без учета отделки стен.
3. Высотные отметки рамок даны от чистого пола.
4. Высотные отметки вертикальных рамок см. на листах с развертками.
5. Подводки выполнить скрыто.
6. Полное описание осветительных приборов смотреть в спецификации материалов.
7. Подсветка для кухонных шкафов поставляется вместе с кухонной мебелью фирмой-производителем.
8. Размеры и высотные отметки розеток и выводов в кухне согласовать с производителем мебели.

Взак. инд. №	
Подп. и дата	
Инд. № подл.	

Изм.	Кол-во	Лист	№ док.	Подпись	Дата	План размещения розеток, электрооборудования и слаботочных сетей	Стдия	Лист	KINZHALOV
Разработал			Кинжалов		13/11/20		1	22	
Проверил			Кинжалов		13/11/20				

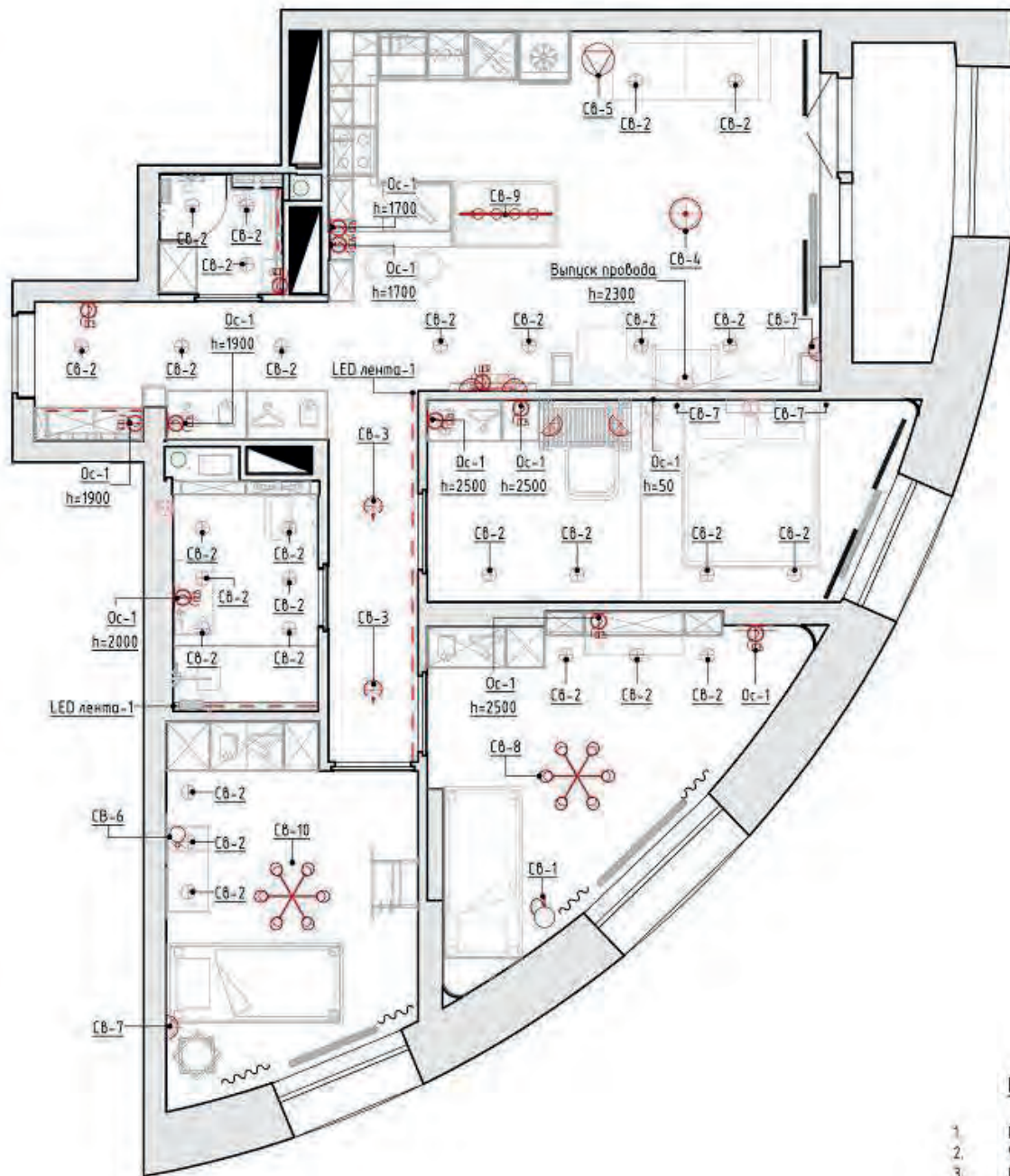

Спецификация осветительного оборудования			
Марка	УО	Описание	Кол-во
Св-1		Торшер	1
Ос-1		Выпуск провода для освещения	13
Св-2		Точечный встроенный круглый светильник	28
Св-3		Направленный светильник	2
Св-4		Люстра накладная	1
Св-5		Торшер	1
Св-6		Настольная лампа	1
LED лента-1		LED лента	2
Св-7		Бра	4
Св-8		Люстра	1
Св-9		Светильник подвесной кухонный	1
Св-10		Люстра	1

#### Примечание

1. Предусмотреть доступ ко всем трансформаторам диодного освещения.
2. Учесть траектории путей кондиционирования и электрики.
3. Полное описание осветительных приборов и их количества смотреть в спецификации материалов

Изм.	Кол-во	Лист № док.	Подпись	Дата	План расстановки осветительного оборудования. Наименование и количество светильников.	Стадия	Лист	KINZHALOV ОСВЕЩЕНИЕ
Разработал		Кинжалов		13/11/20		1	23	
Проверил		Кинжалов		13/11/20				

Имя, № подл. Подл. и дата. Взам. инв. №

Инв. № подл.	Подп. и дата	Взам. инв. №

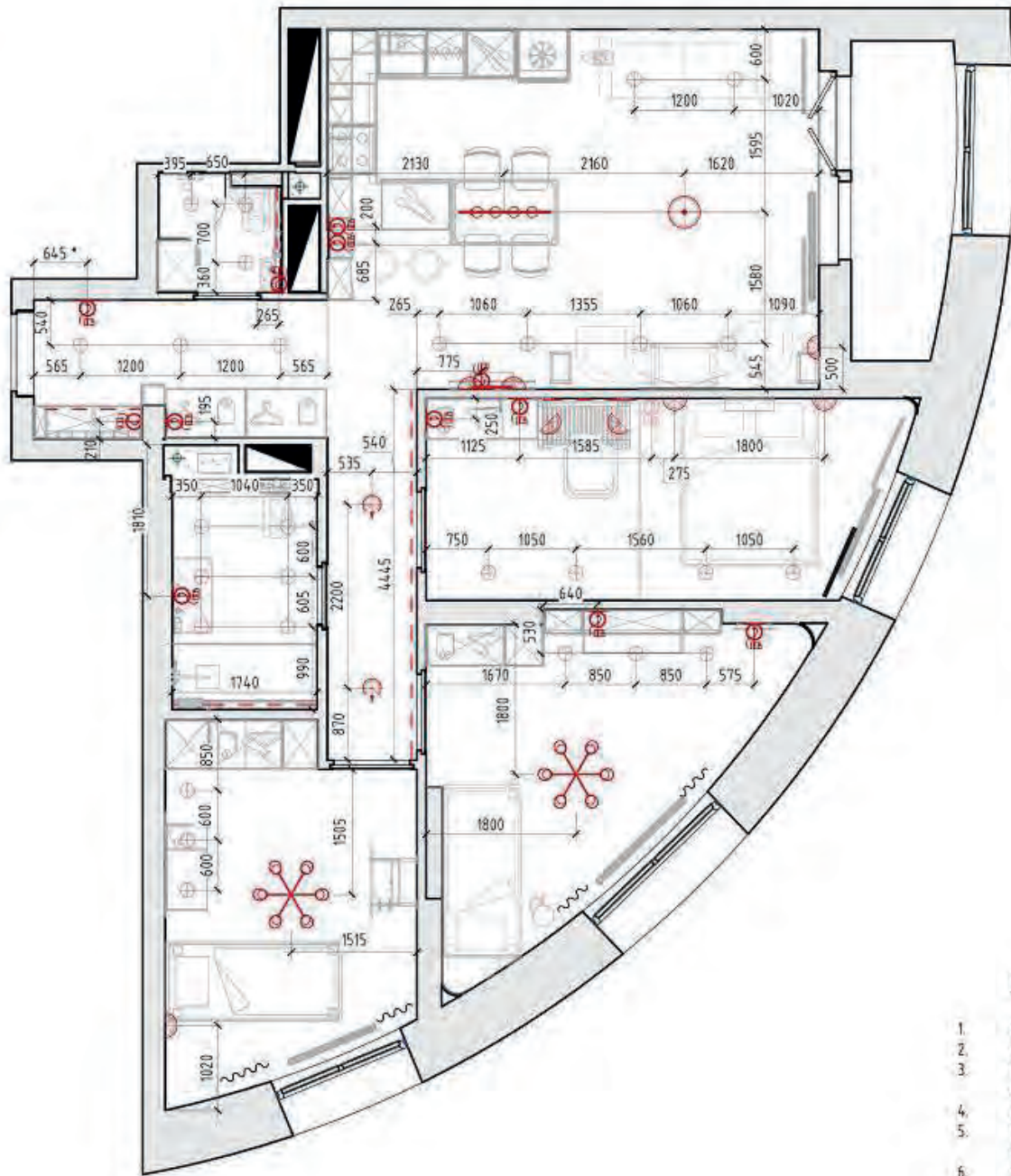

### Условные обозначения

- Выдерживать равные расстояния
- Размеры для справки. Возможно уточнение в ходе строительства.
- Размеры выдерживать строго по проекту
- Марка осветительного оборудования

### Примечание

1. Предусмотреть доступ ко всем трансформаторам диодного освещения.
2. Учесть траектории путей кондиционирования и электрики.
3. Полное описание осветительных приборов и их количества смотреть в спецификации материалов.
4. Данные размеры являются ориентировочными и требуют уточнения по месту.
5. Подсветку для подвесного кухонного шкафа выполнить в накладном алюминиевом профиле с экраном, точный размер уточнить по месту.
6. Установку блоков питания светодиодного освещения предусмотреть в шкафах или скрытых нишах.

Изм.	Колуч.	Лист	№ док.	Подпись	Дата
Разработал	Кинжалов				13/11/20
Проверил	Кинжалов				13/11/20

План расстановки осветительного оборудования с размерами

Стадия	Лист	Формат
1	24	A3

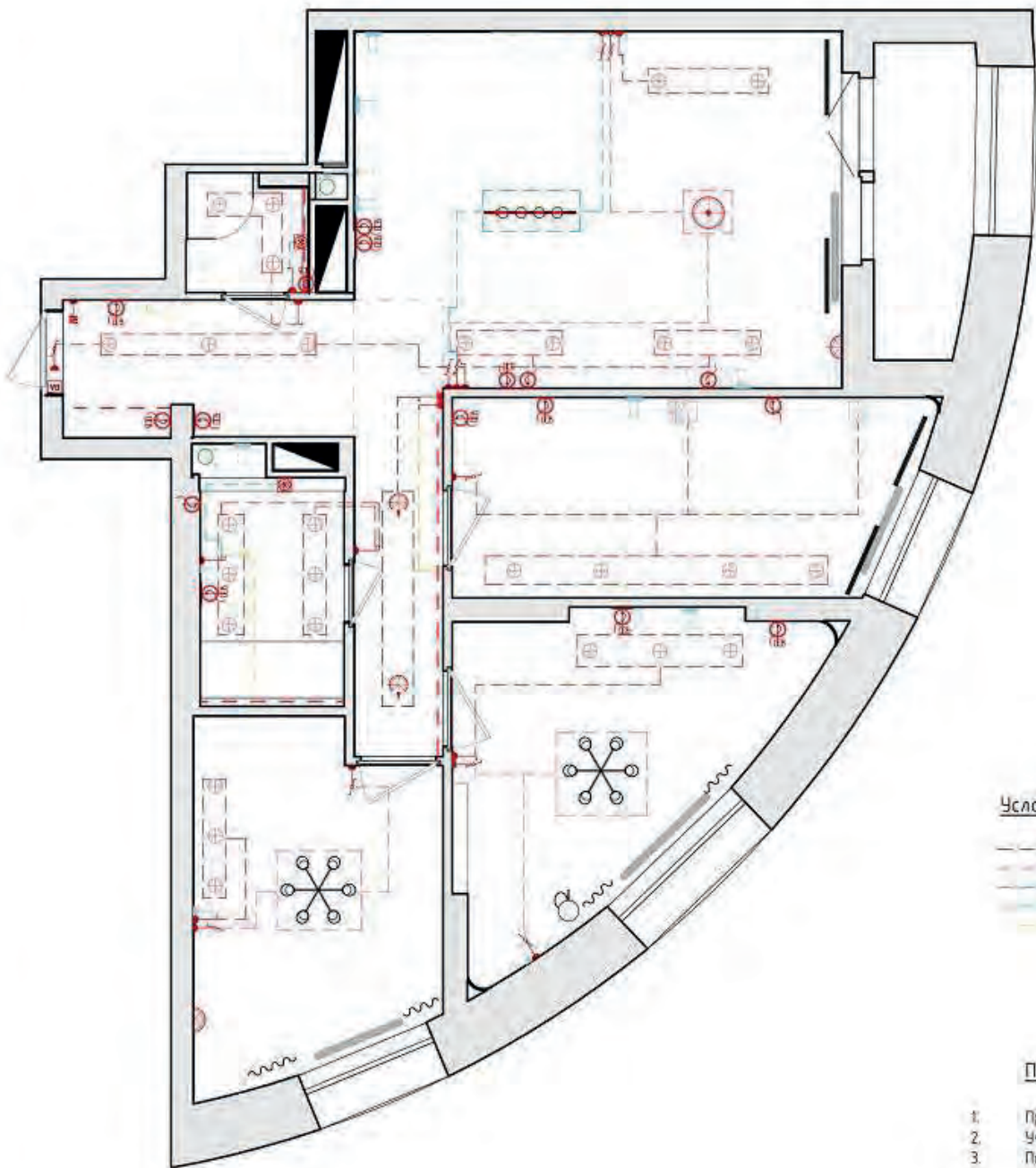

Условные обозначения



Примечание

1. Предусмотреть доступ ко всем трансформаторам двудного освещения.
2. Учесть траектории путей кондиционирования и электрики
3. Полное описание осветительных приборов и их количества смотреть в спецификации материалов

Инв. № подл.	Подп. и дата	Взак. инв. №

Изм.	Кол.уч.	Лист	№ док.	Подпись	Дата
Разработал	Кинжалов				13/11/20
Проверил	Кинжалов				13/11/20

План выключателей с указанием включения групп светильников

Стадия	Лист	Формат
1	25	A3

Инд. № подл.      Подп. и дата      Взам. инв. №

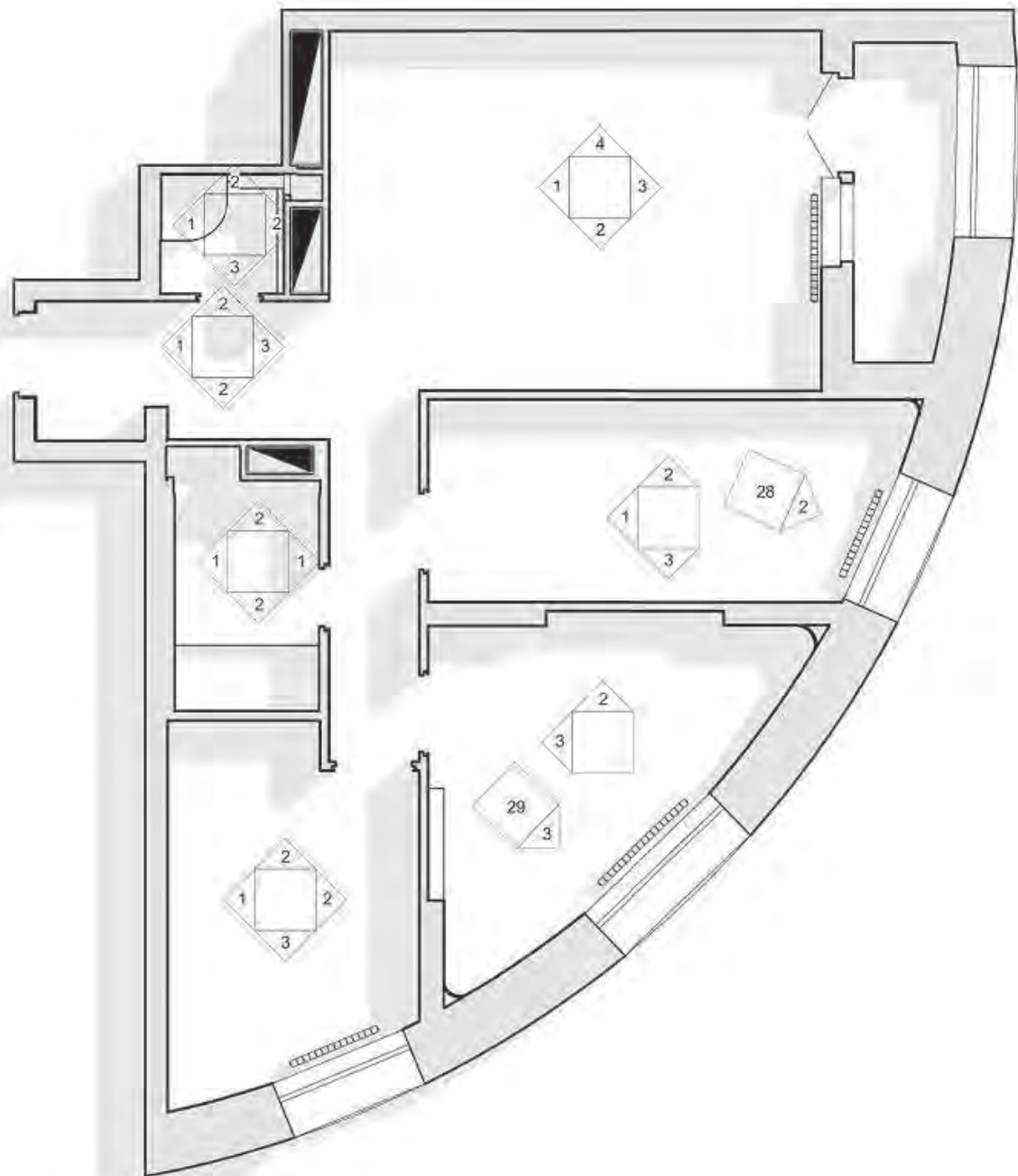

Изм.	Кол. уч.	Лист	№ док.	Подпись	Дата
Разработал	Кинжалов				13/11/20
Проверил	Кинжалов				13/11/20

Схема развертки по помещениям

Стадия	Лист
1	26



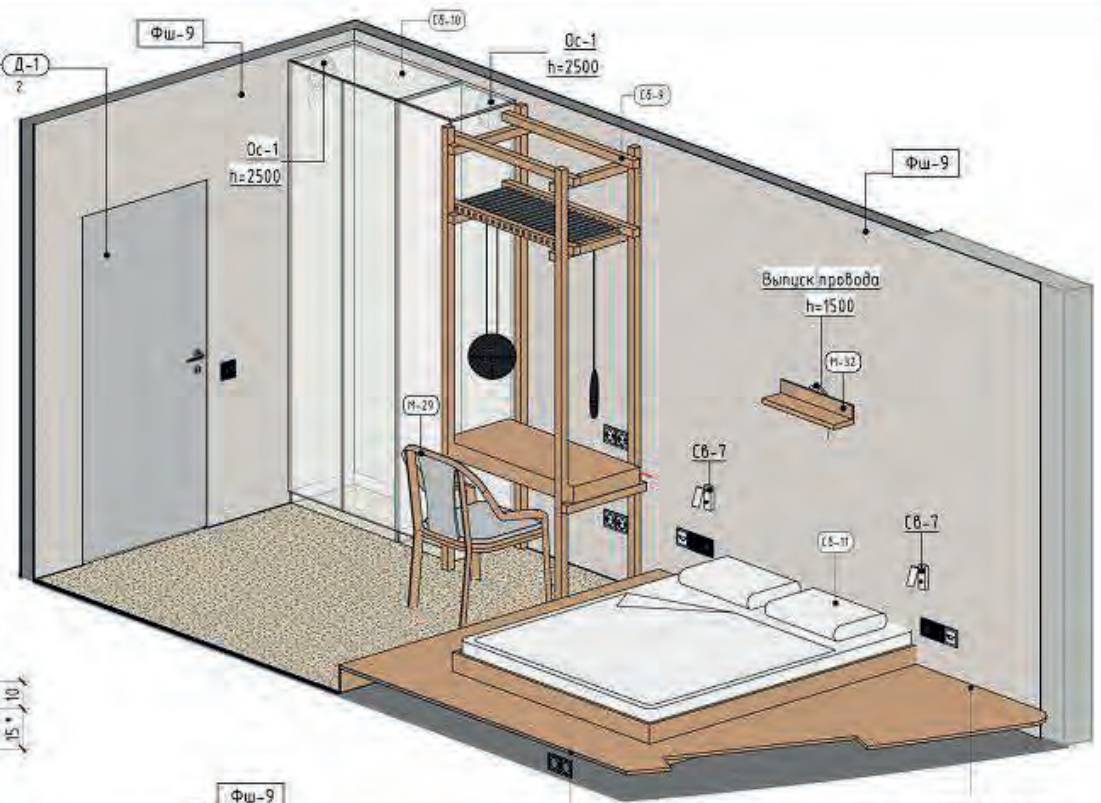
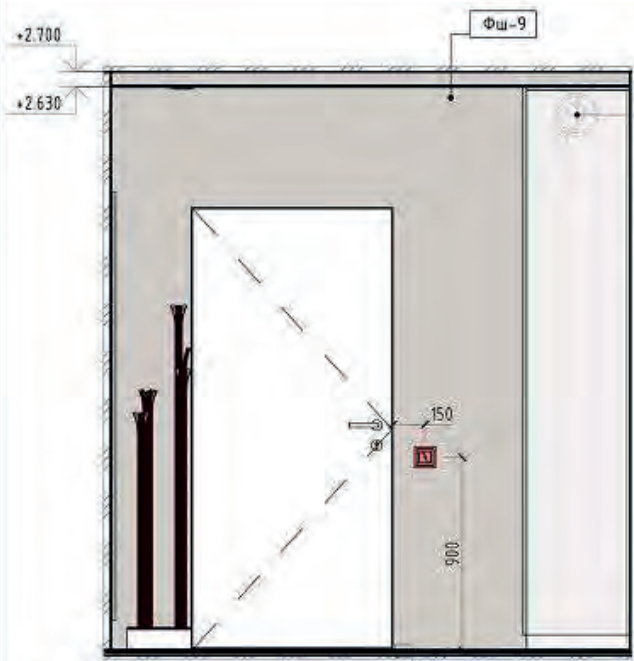

Фрагмент 4

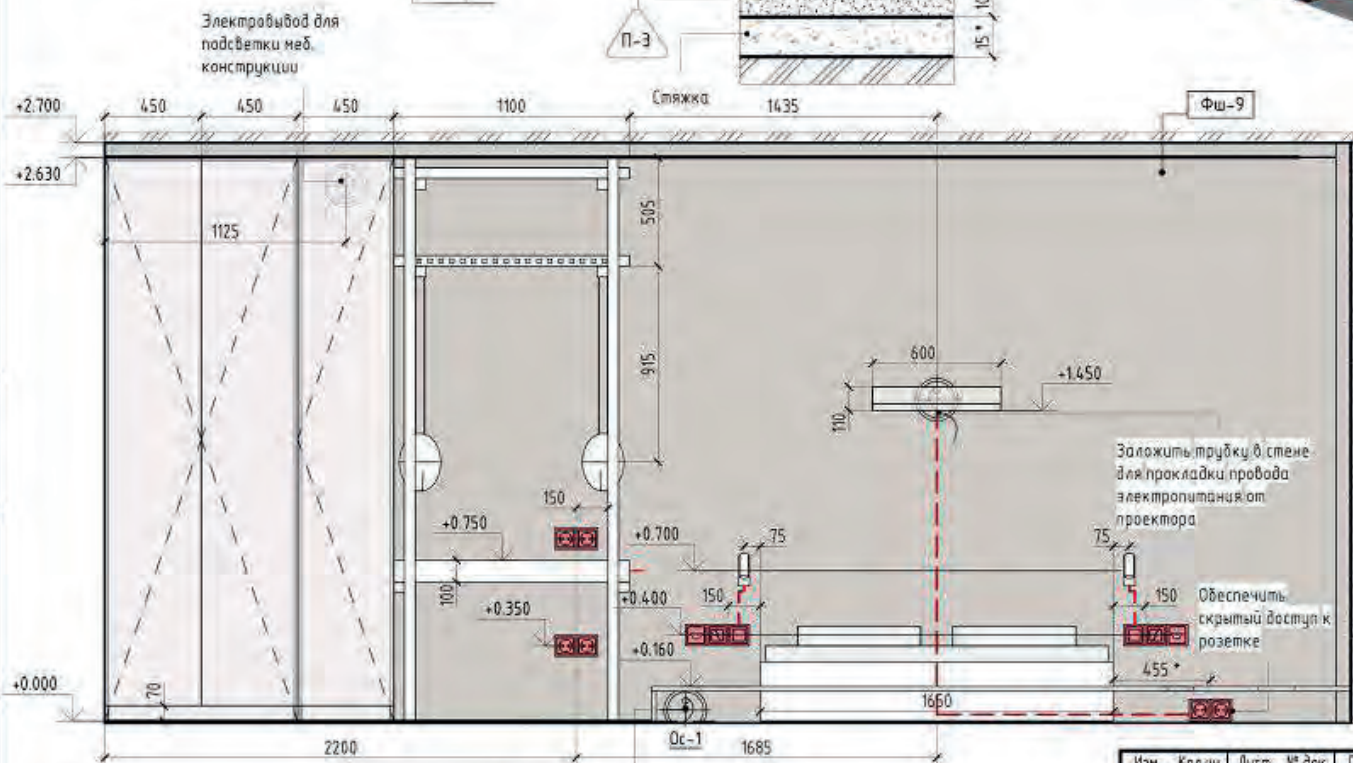
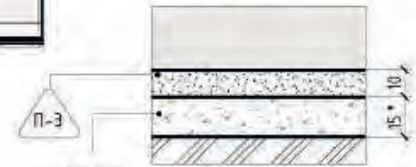

Числовые обозначения

- Ос-1 Марка осветительного оборудования
- От-1 Марка отделки стен
- М-1 Марка мебели

Примечание

1. Размеры требуют уточнения по месту после выполнения черновых отделочных работ.
2. Оконные откосы окрасить в белый цвет.
3. Количество материала указано на одно помещение без учета запаса.
4. Высоту проемов уточнить после выбора и согласования дверей.
5. Плинтус подрезать по месту в местах стыковки с дверьми и мебелью.
6. Внутреннее наполнение мебели согласовать со специалистами.
7. Материалы стен см. в общей ведомости.

Взак. инв. №	
Подп. и дата	
Инв. № подл.	

Изм.	Колуч.	Лист	№ док.	Подпись	Дата
	Разработал	Кинжалов			13/11/20
	Проверил	Кинжалов			13/11/20

Спальня

Стация	Лист	KINZHAILOV 03/19
1	27	

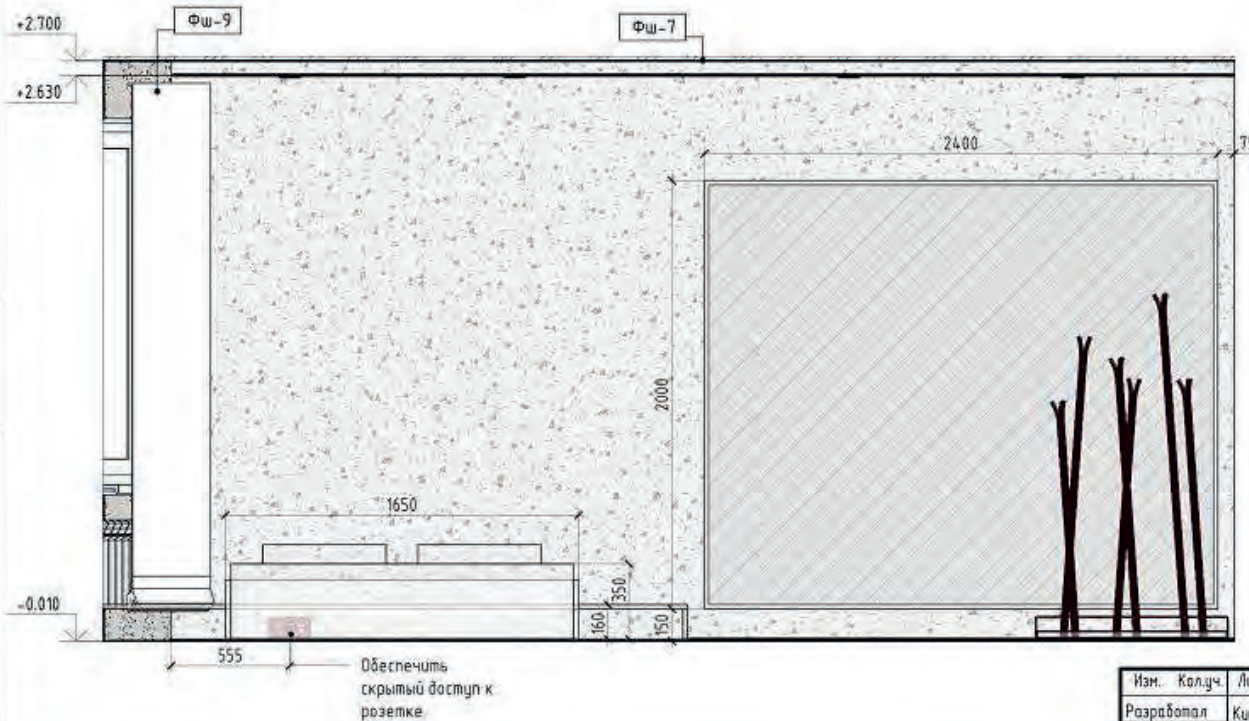
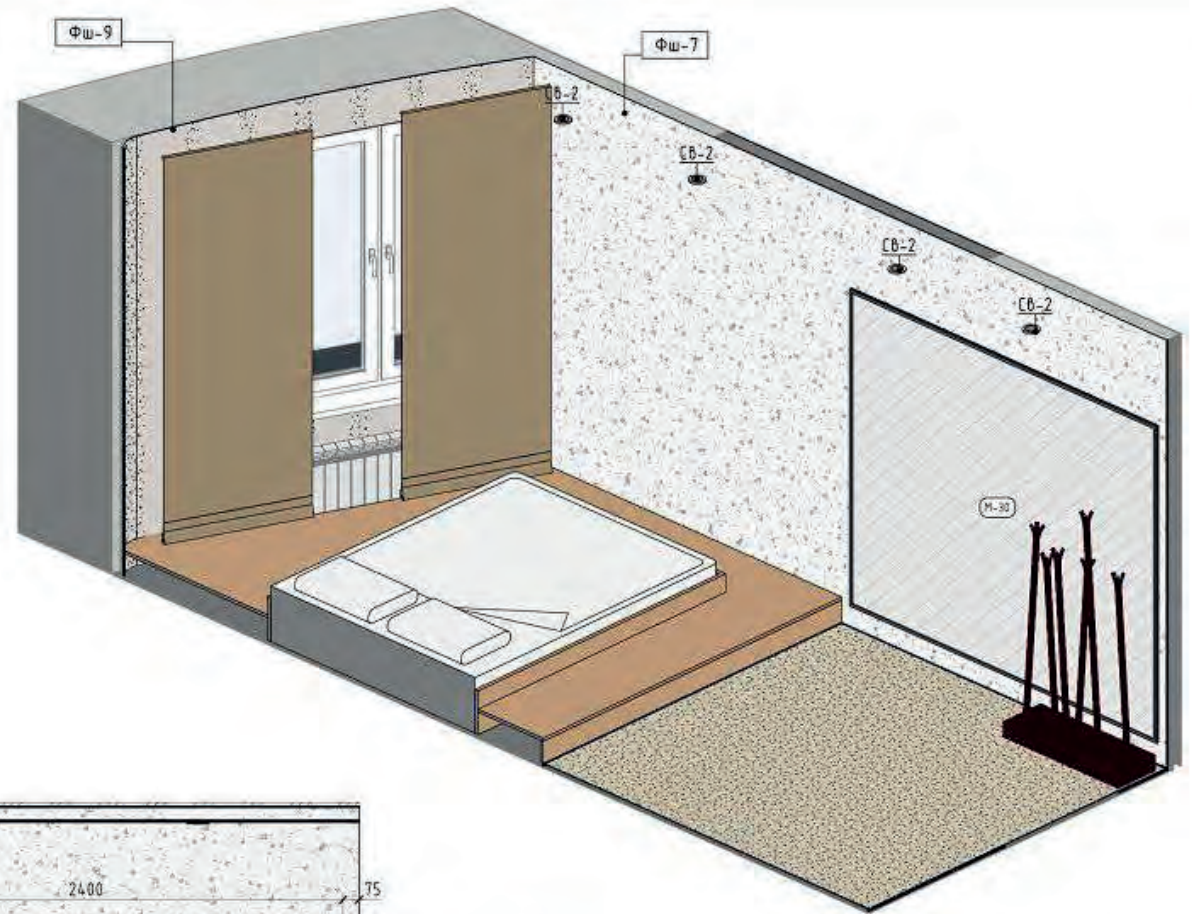
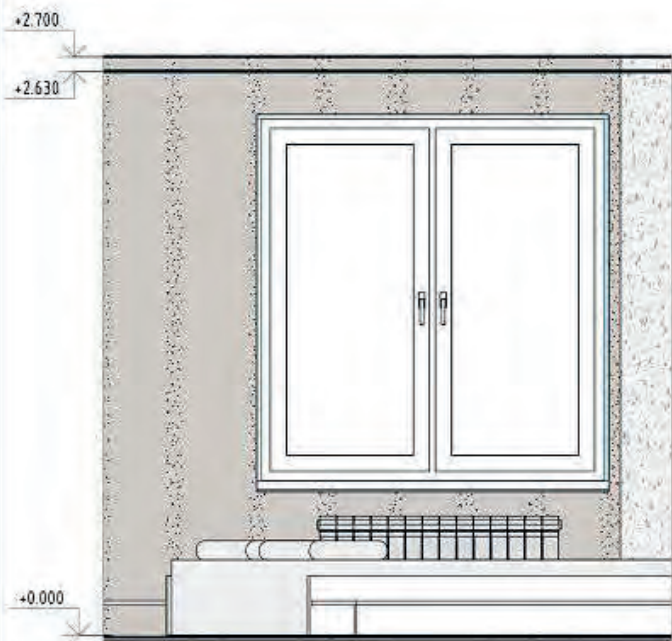

**Условные обозначения**

- Ос-1      Марка осветительного оборудования
- Ст-1      Марка отделки стен
- М-1      Марка мебели

**Примечание**

1. Размеры требуют уточнения по месту после выполнения черновых отделочных работ.
2. Оконные откосы окрасить в белый цвет.
3. Количество материала указано на одно помещение без учета запаса. Высоту проемов уточнить после выбора и согласования дверей.
4. Плинтус подрезать по месту в местах стыковки с дверью и мебелью.
5. Внутреннее наполнение мебели согласовать со специалистами.
6. Материалы стен см. в общей ведомости.

Инв. № подл. Подп. и дата. Взам. инв. №

Изм.	Колуч.	Лист	№ док.	Подпись	Дата
	Разработал	Кинжалов			13/11/20
	Проверил	Кинжалов			13/11/20

Спальня

Стадия	Лист	№
1	28	KINZHALOV



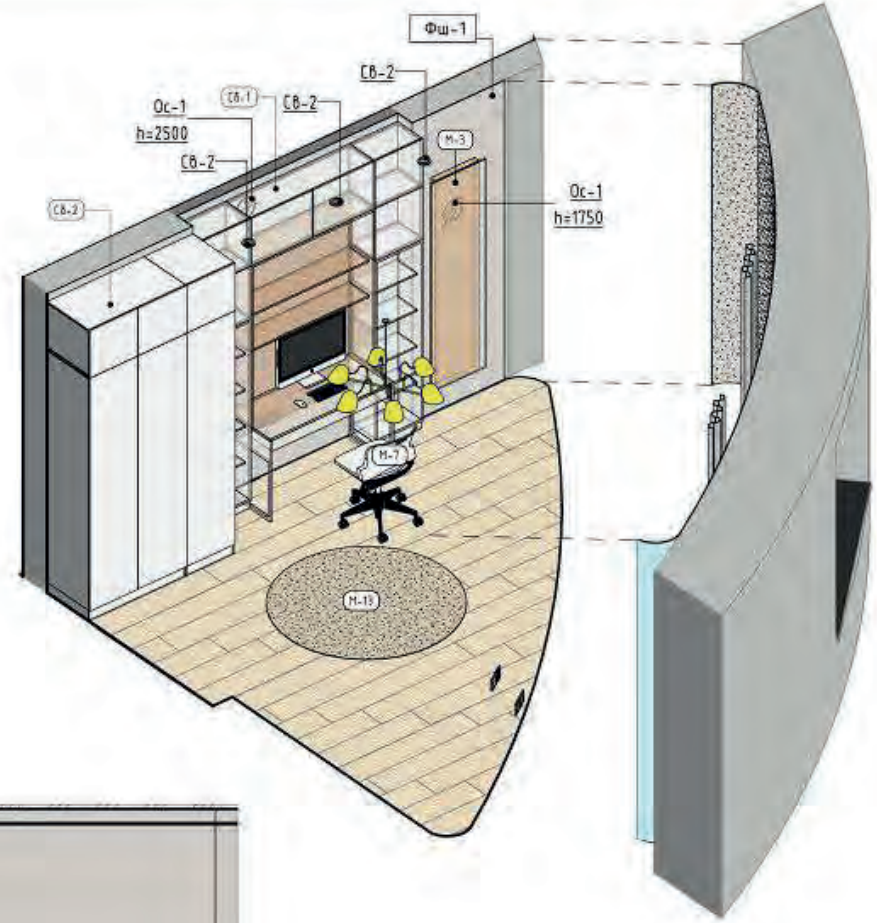
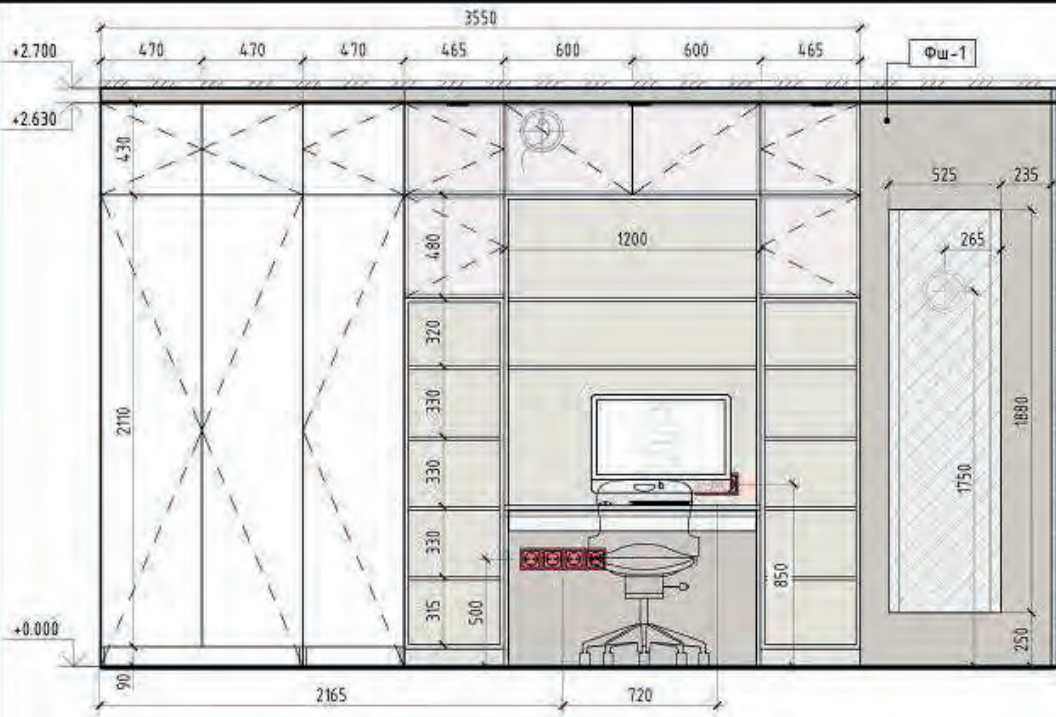

**Примечание**

1. Размеры требуют уточнения по месту после выполнения черновых отделочных работ.
2. Оконные откосы окрасить в белый цвет.
3. Количество материала указано на одно помещение без учета запаса.
4. Высоту проемов уточнить после выбора и согласования дверей.
5. Плинтус подрезать по месту в местах стыковки с дверьми и мебелью.
6. Внутреннее наполнение мебели согласовать со специалистами.
7. Материалы стен см. в общей ведомости.

Киб. № подл. | Подл. и фото | Взам. инв. №

Изм.	Кол.ч	Лист № док.	Подпись	Дата
Разработал		Кинжалов		13/11/20
Проверил		Кинжалов		13/11/20

Детская девочки

Стация	Лист
1	29

KINZHALOV

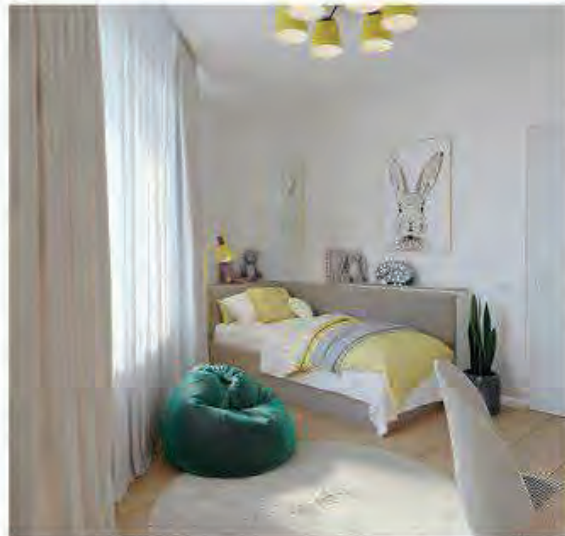
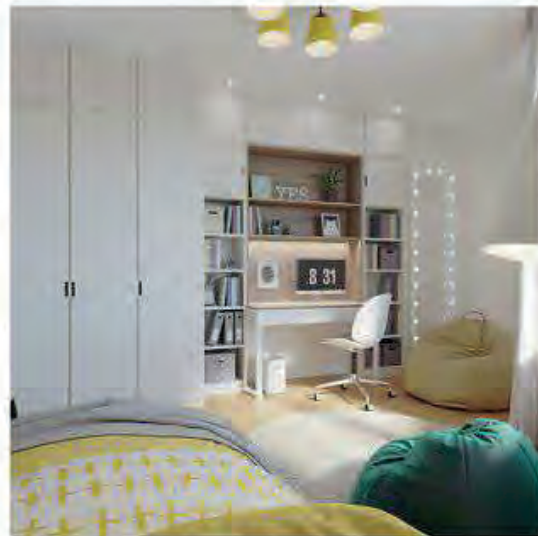
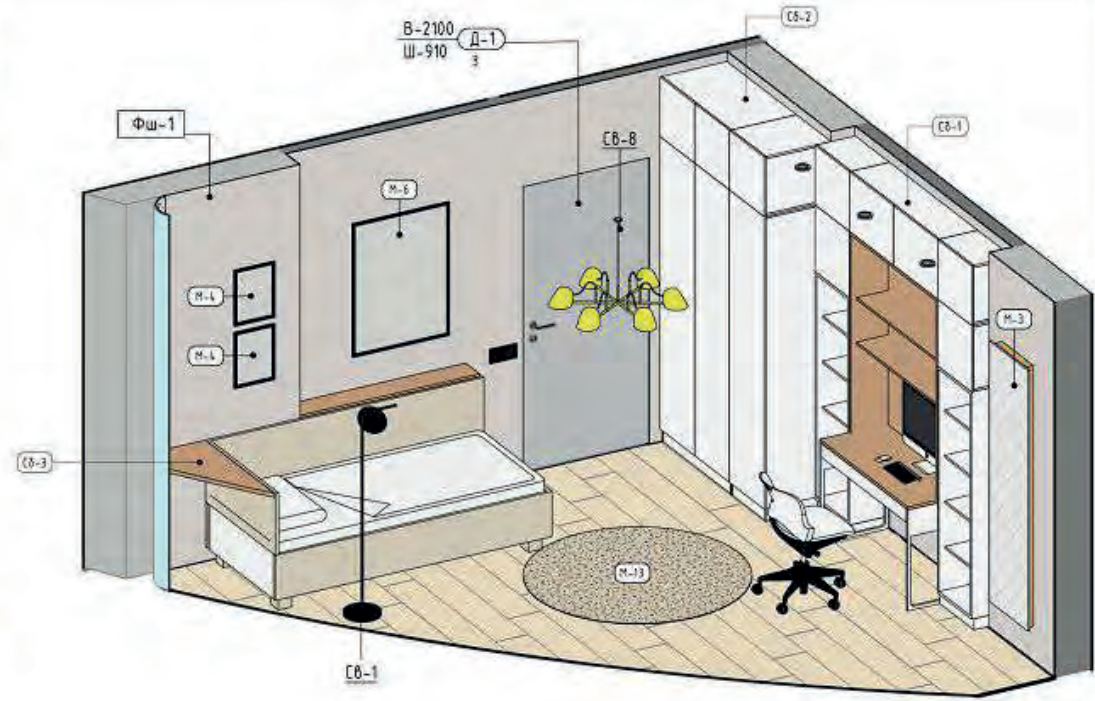
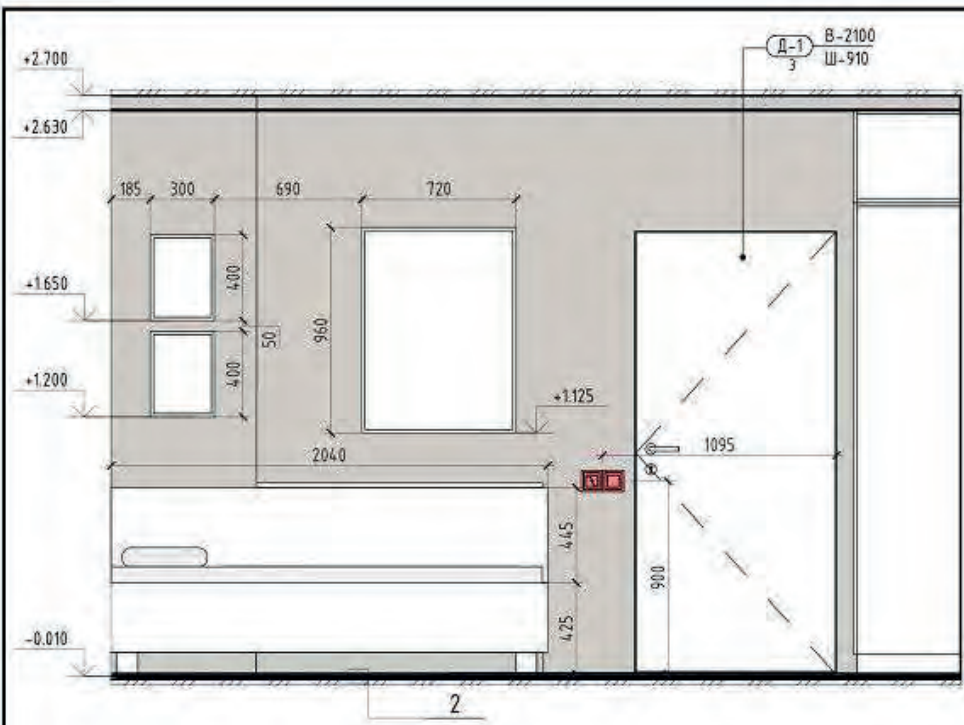

Фрагмент 2

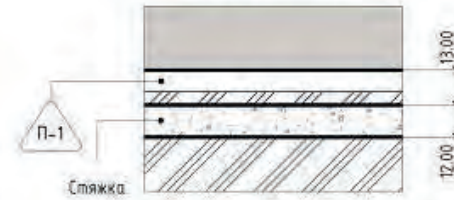

**Примечание**

1. Размеры требуют уточнения по месту после выполнения черновых отделочных работ.
2. Оконные откосы окрасить в белый цвет.
3. Количество материала указано на одна помещение без учета запаса.
4. Высоту проемов уточнить после выбора и согласования дверей.
5. Плинтус подрезать по месту в местах стыковки с дверьми и мебелью.
6. Внутреннее наполнение мебели согласовать со специалистами.
7. Материалы стен см. в общей ведомости.

Вязк. инд. №  
Подп. и дата  
Инв. № подл.

Изм.	Кол.уч.	Лист	№ док.	Подпись	Дата
Разработал		Кинжалов			13/11/20
Проверил		Кинжалов			13/11/20

Детская девочки

Стация	Лист	КINZHALOV
1	30	DESIGN

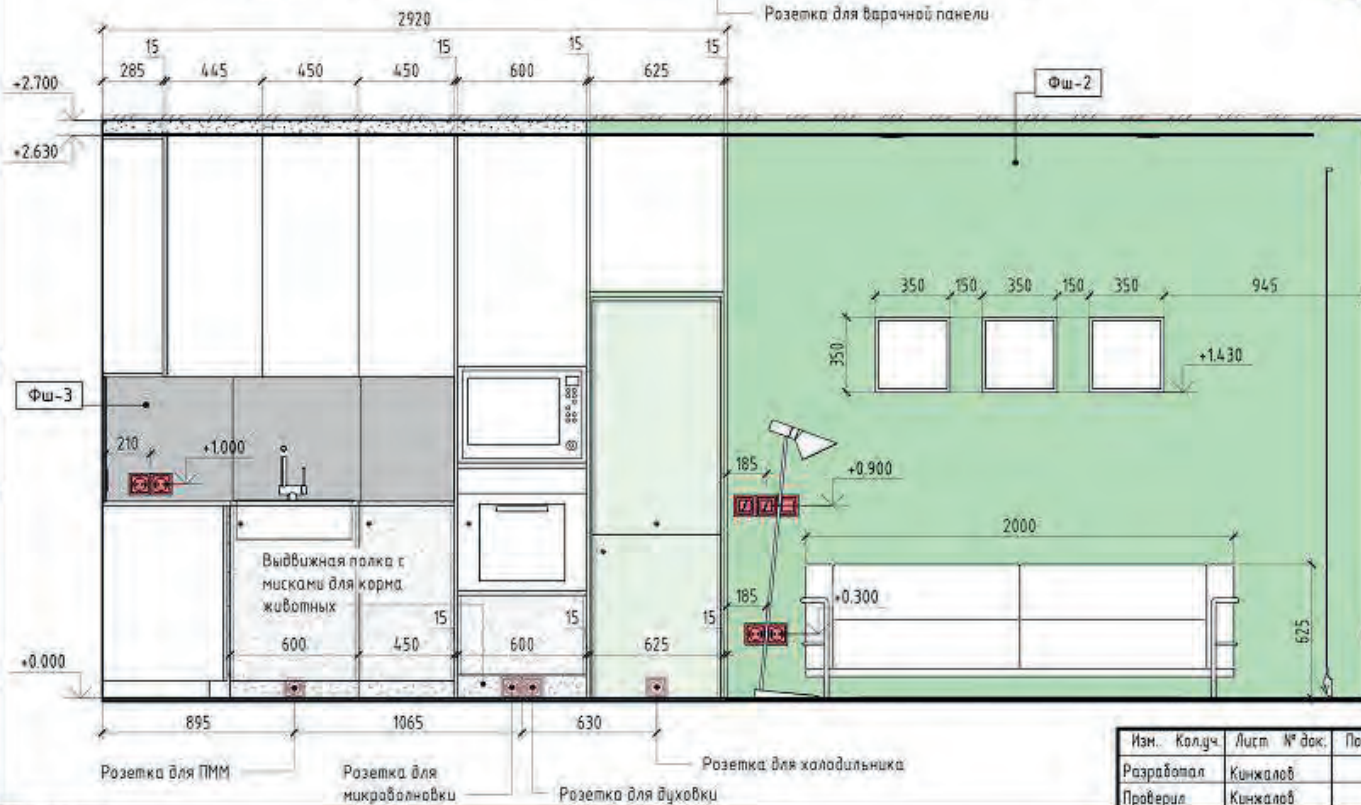
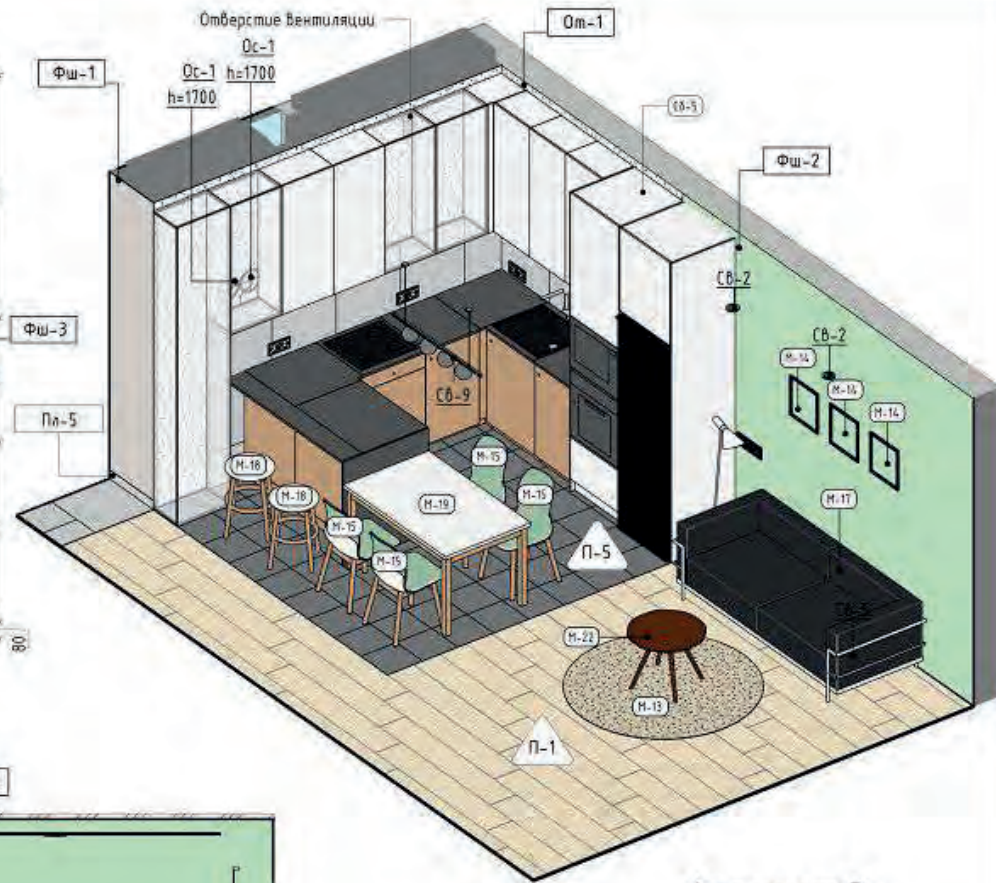
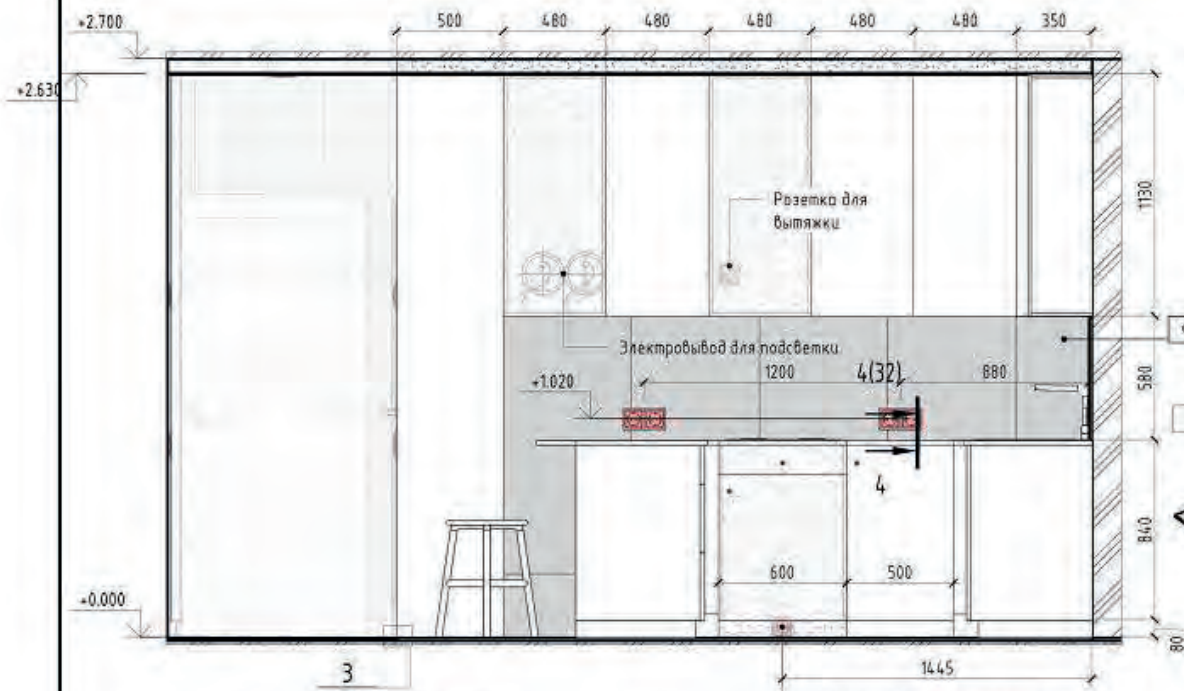

Фрагмент 3

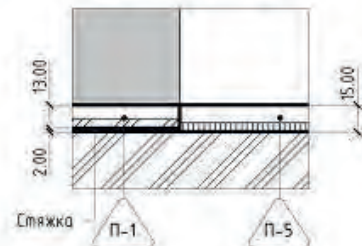

**Примечание**

1. Размеры требуют уточнения по месту после выполнения черновых отделочных работ.
2. Оконные откосы окрасить в белый цвет.
3. Количество материала указано на одну комнату без учета запаса.
4. Высоту проемов уточнить после выбора и согласования дверей.
5. Плинтус подрезать по месту в местах стыковки с дверью и мебелью.
6. Внутреннее наполнение мебели согласовать со специалистами.
7. Материалы стен см. в общей ведомости.

Изм.	Кол.уч.	Лист	№ док.	Подпись	Дата
Разработал	Кинжалов				13/11/20
Проверил	Кинжалов				13/11/20

Кухня

Стация	Лист	Формат
1	31	A3

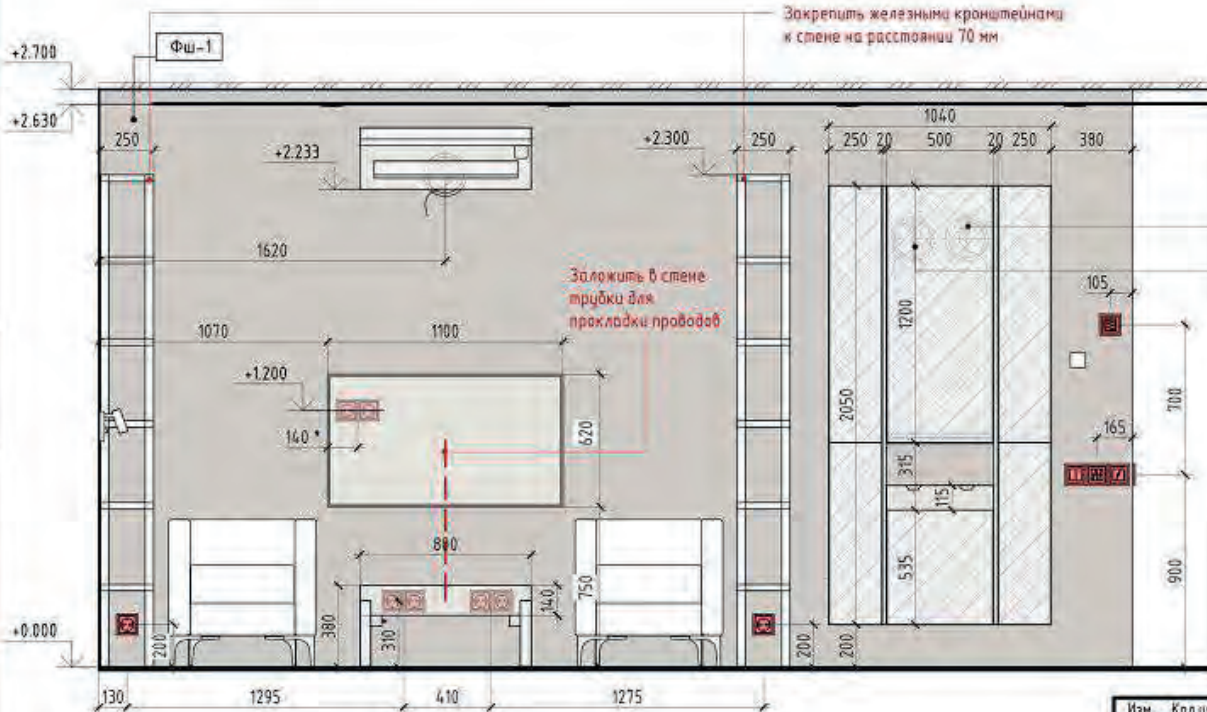
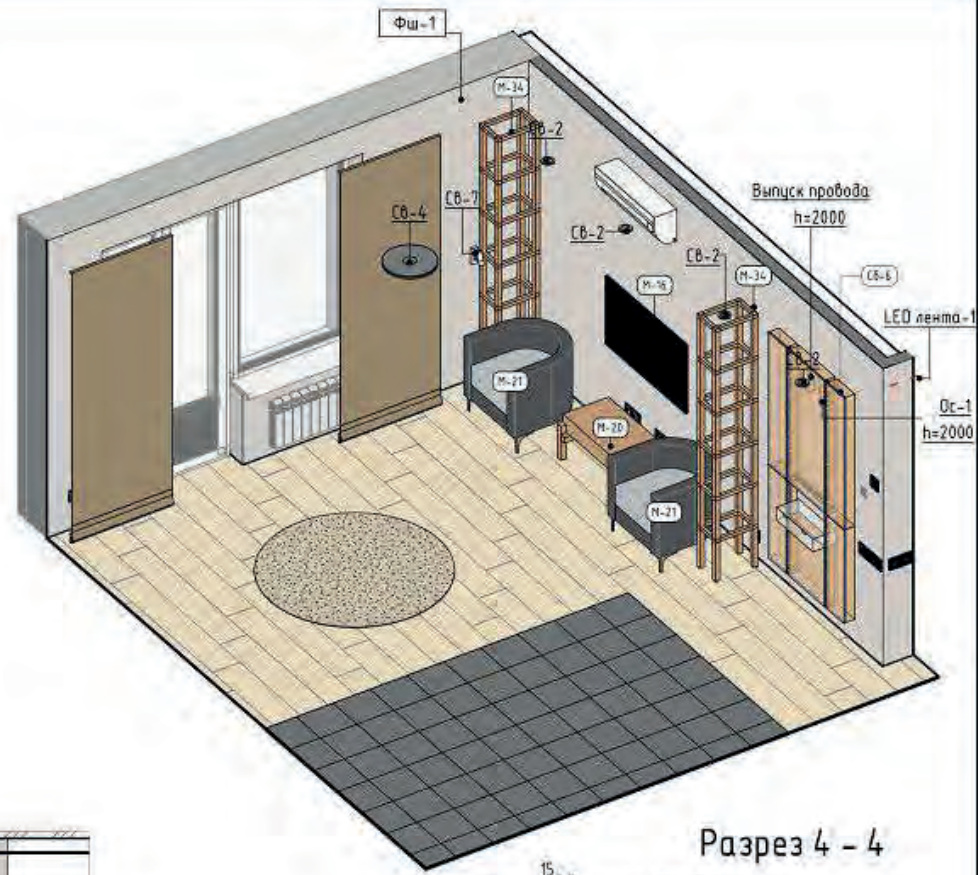

Разрез 4 - 4



Электровывод для подсветки  
Электровывод для розетки в шкафу

**Примечание**

1. Размеры требуют уточнения по месту после выполнения черновых отделочных работ.
2. Оконные откосы окрасить в белый цвет.
3. Количество материала указано на одно помещение без учета запаса.
4. Высоту проемов уточнить после выбора и согласования дверей.
5. Плинтус подрезать по месту в местах стыковки с дверьми и мебелью.
6. Внутреннее наполнение мебели согласовать со специалистами.
7. Материалы стен см. в общей ведомости.

Взаим. инв. №  
Подп. и дата  
Инв. № подл.

Изм.	Кол.уч.	Лист	№ док.	Подпись	Дата
Разработал	Кинжалов				13/11/20
Проверил	Кинжалов				13/11/20

Кухня

Стадия	Лист	№
1	32	KINZHAILOV

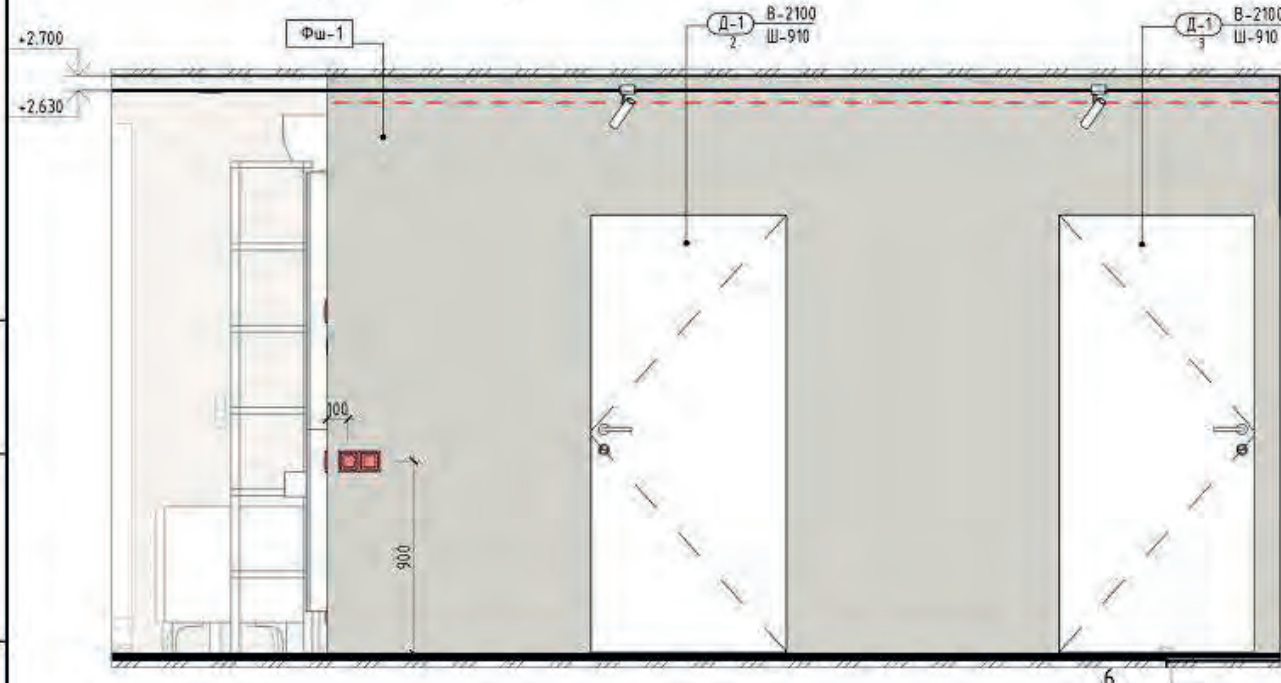
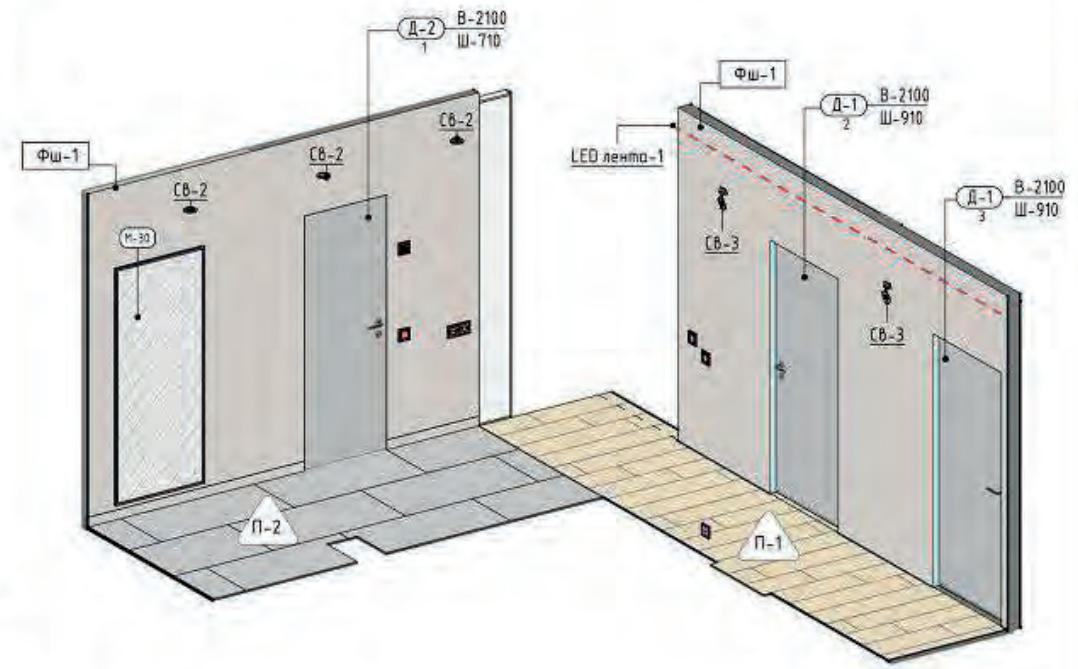
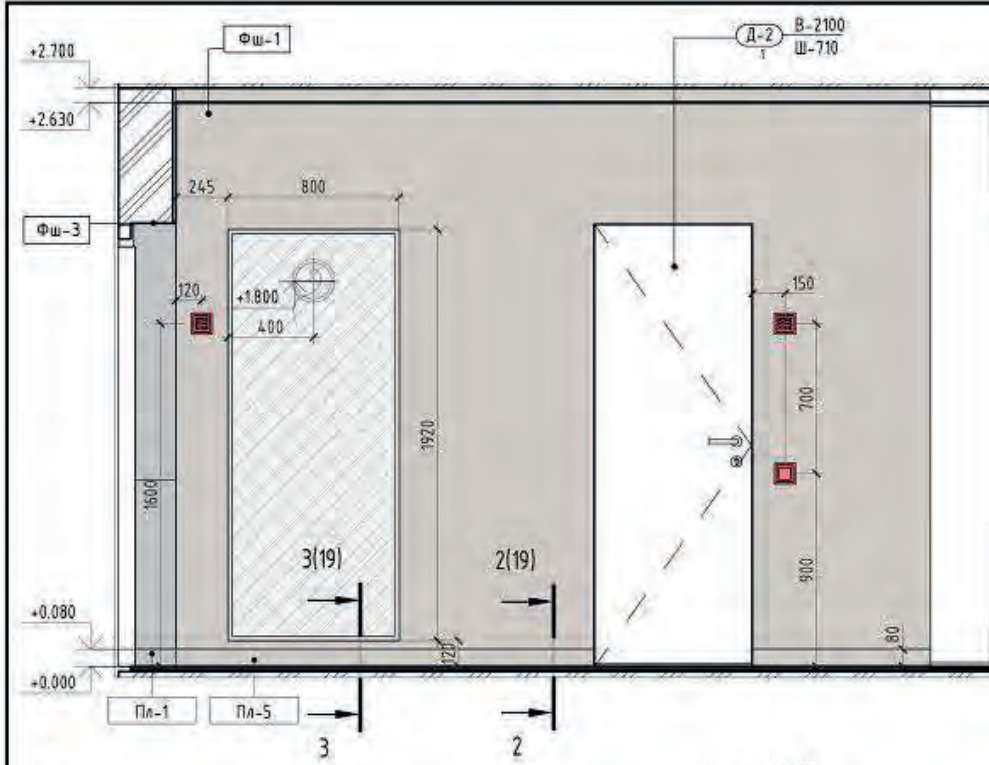

Фрагмент 6

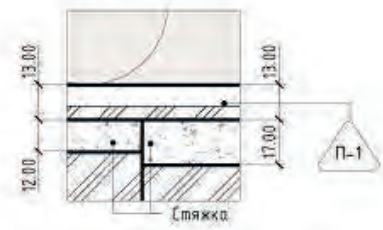

**Примечание**

1. Размеры требуют уточнения по месту после выполнения черновых отделочных работ.
2. Оконные откосы окрасить в белый цвет.
3. Количество материала указано на одно помещение без учета запаса.
4. Высоту проемов уточнить после выбора и согласования дверей.
5. Плинтус подрезать по месту в местах стыковки с дверями и мебелью.
6. Внутреннее наполнение мебели согласовать со специализистами.
7. Материалы стен см. в общей ведомости.

Взам. инв. №	
Подп. и дата	
Инв. № подл.	

Изм.	Кол-ч	Лист	№ док.	Подпись	Дата	Прихожая+коридор	Стация	Лист	KINZHAILOV о о о о о
Разработал		Кинжалов			13/11/20		1	33	
Проверил		Кинжалов			13/11/20				

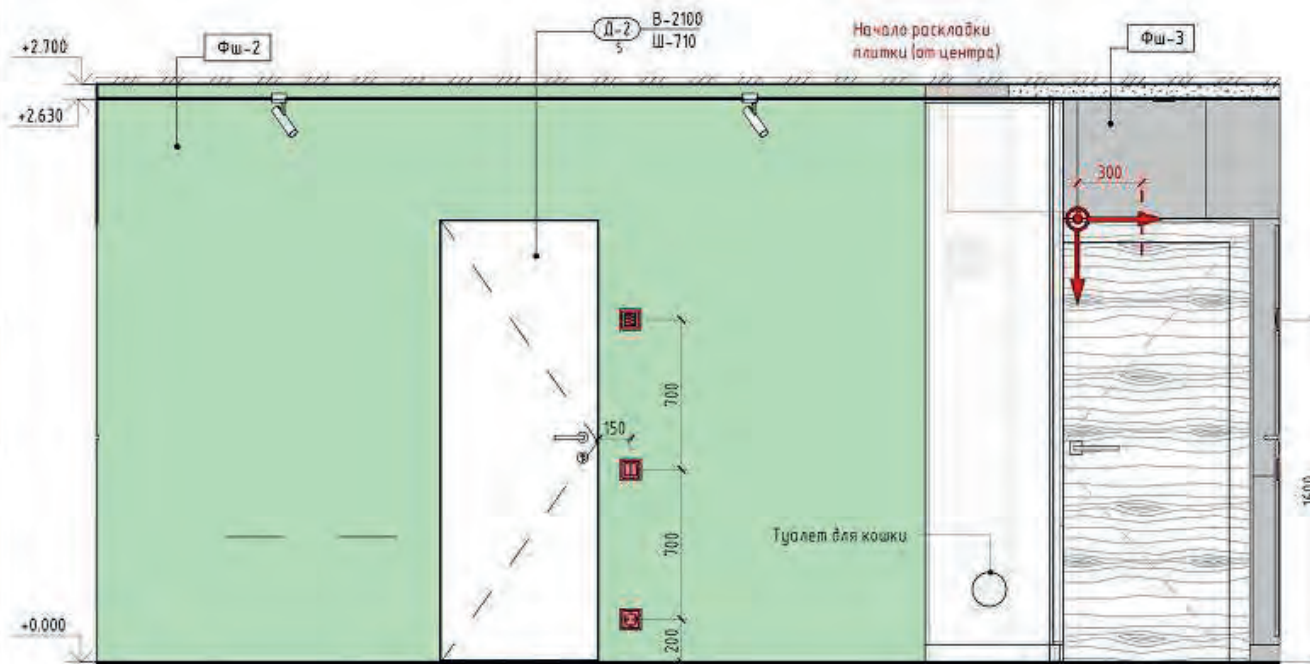
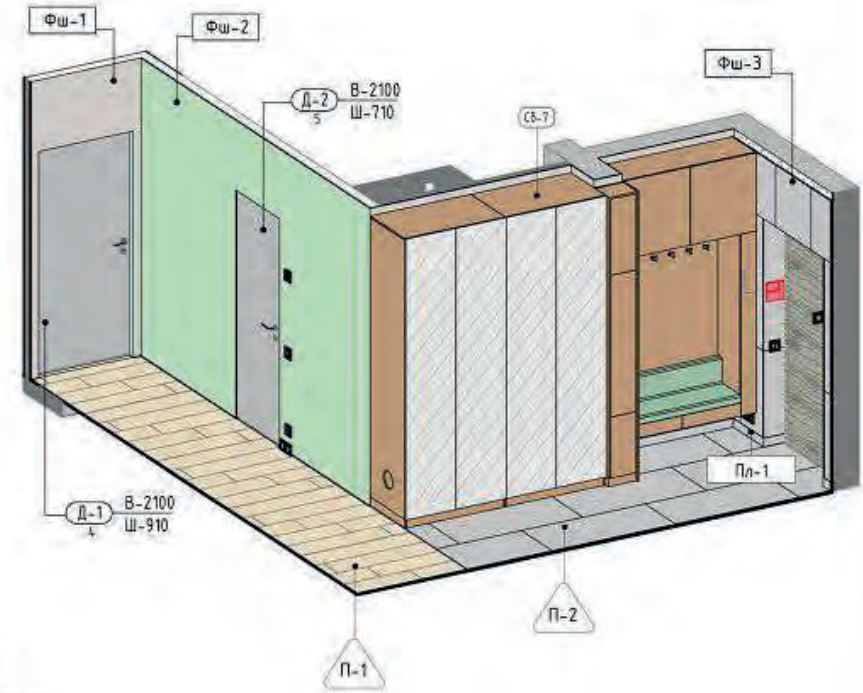
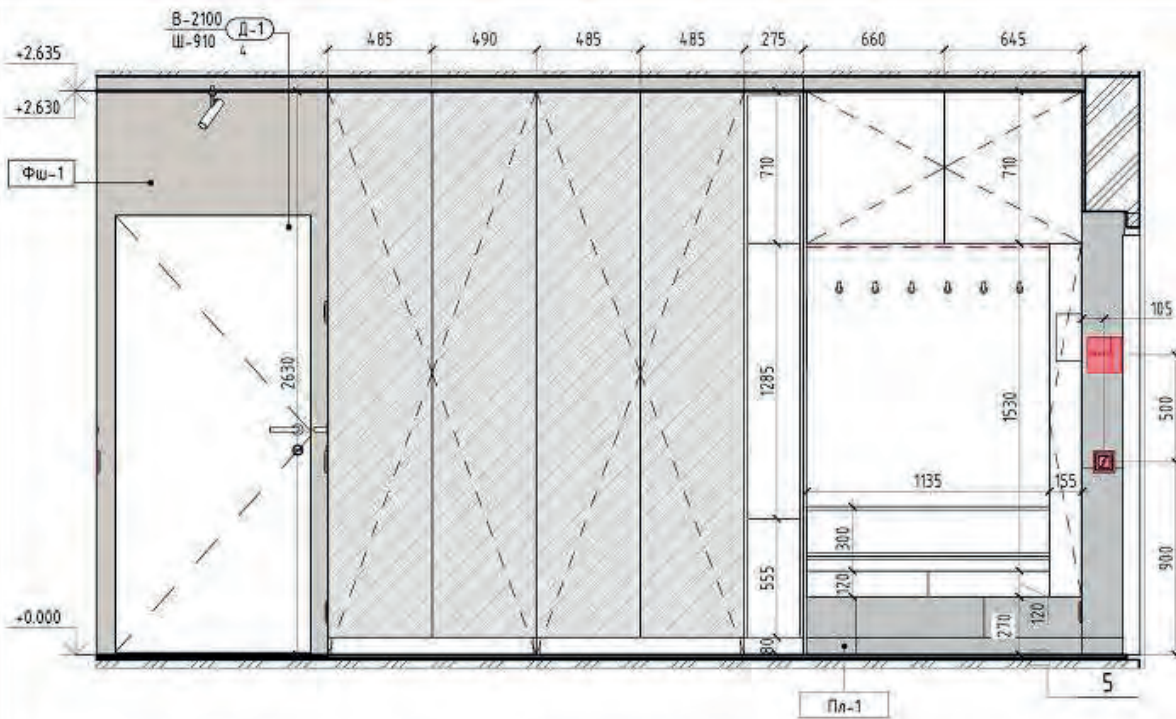

Фрагмент 5

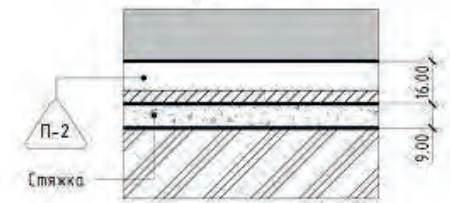

**Примечание**

1. Размеры требуют уточнения по месту после выполнения черновых отделочных работ.
2. Оконные откосы окрасить в белый цвет.
3. Количество материала указано на одно помещение без учета запаса.
4. Высоту проемов уточнить после выбора и согласования дверей.
5. Плинтус подрезать по месту в местах стыковки с дверьми и мебелью.
6. Внутреннее наполнение мебели согласовать со специалистами.
7. Материалы стен см. в общей ведомости.

Взам инв. №  
Подп. и дата  
Инв. № подл.

Изм.	Колуч.	Лист № док.	Подпись	Дата
	Разработал	Кинжалов		13/11/20
	Проверил	Кинжалов		13/11/20

Прихожая+коридор

Стадия	Лист	КINZHALOV
1	34	DESIGN

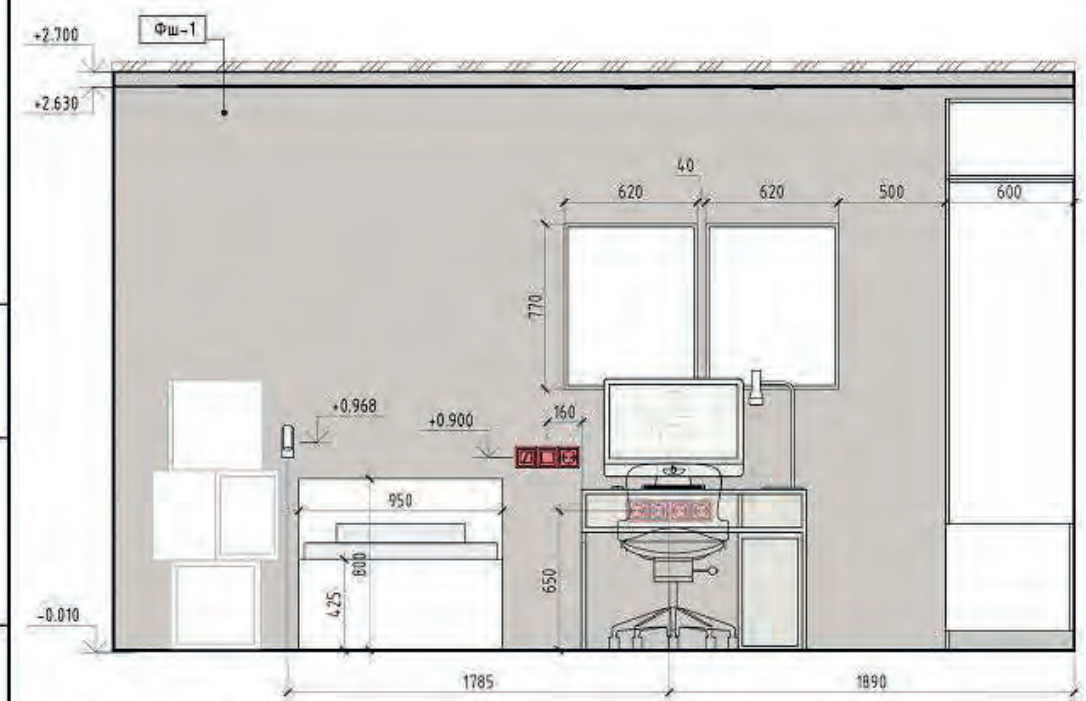
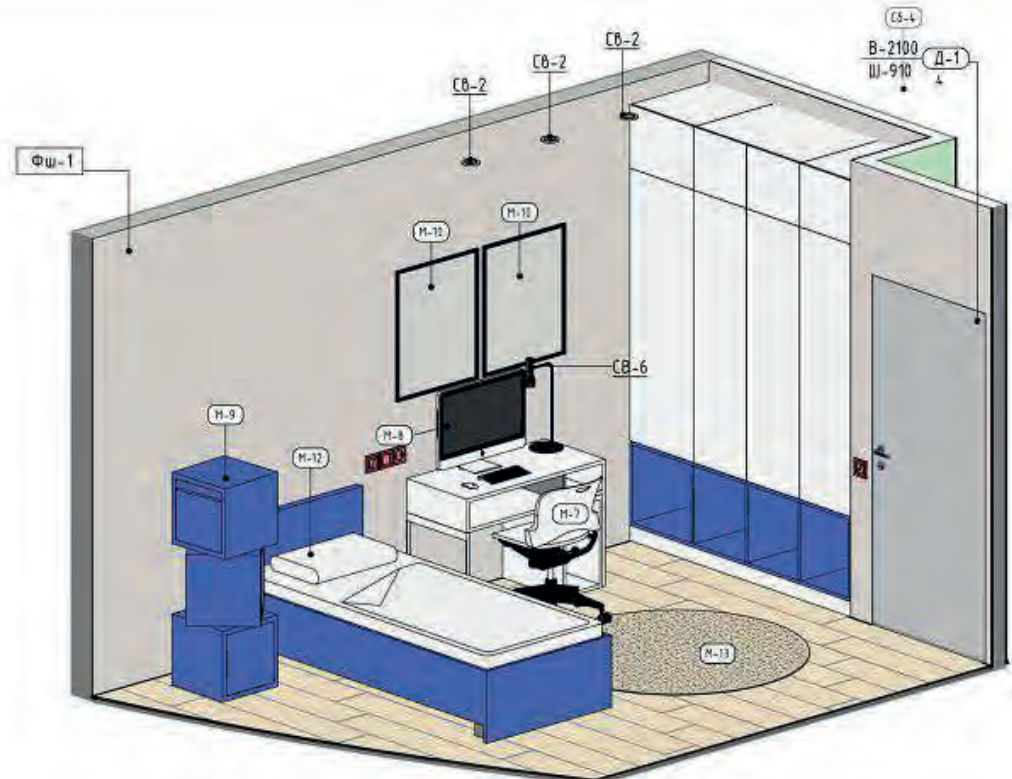
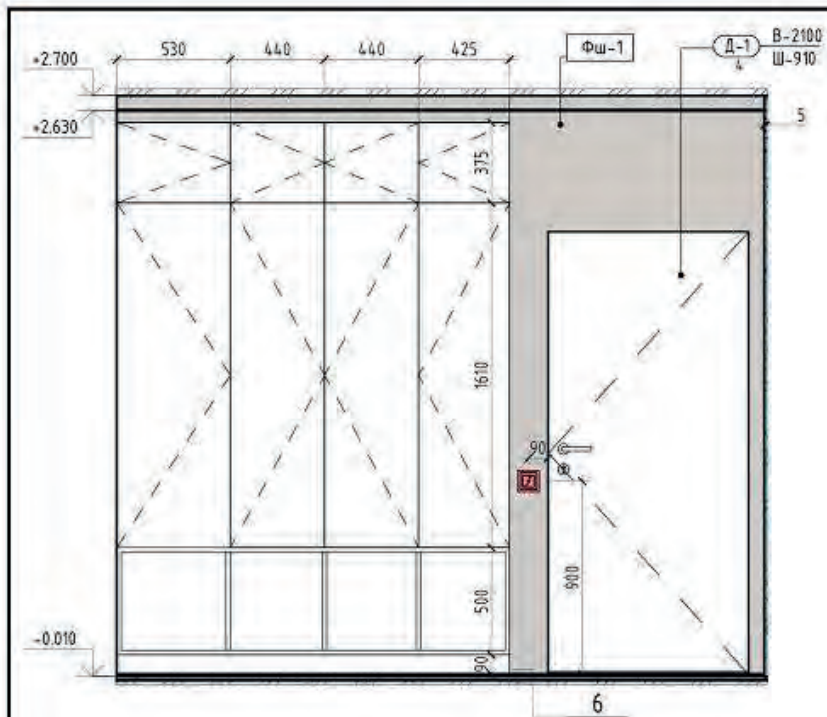

Фрагмент 6

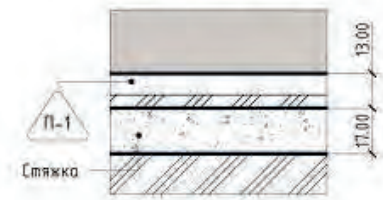

**Примечание**

1. Размеры требуют уточнения по месту после выполнения черновых отделочных работ.
2. Оконные откосы окрасить в белый цвет.
3. Количество материала указано на одно помещение без учета запаса.
4. Высоту проемов уточнить после выбора и согласования дверей.
5. Плинтус подрезать по месту в местах стыковки с дверьми и мебелью.
6. Внутреннее наполнение мебели согласовать со специалистами.
7. Материалы стен см. в общей ведомости.

Взак. инв. №  
Подп. и дата  
Инв. № подл.

Изм.	Колуч.	Лист	№ док.	Подпись	Дата
Разработал	Кинжалов				13/11/20
Проверил	Кинжалов				13/11/20

Детская мальчика

Стадия	Лист	№
1	35	KINZHALOV

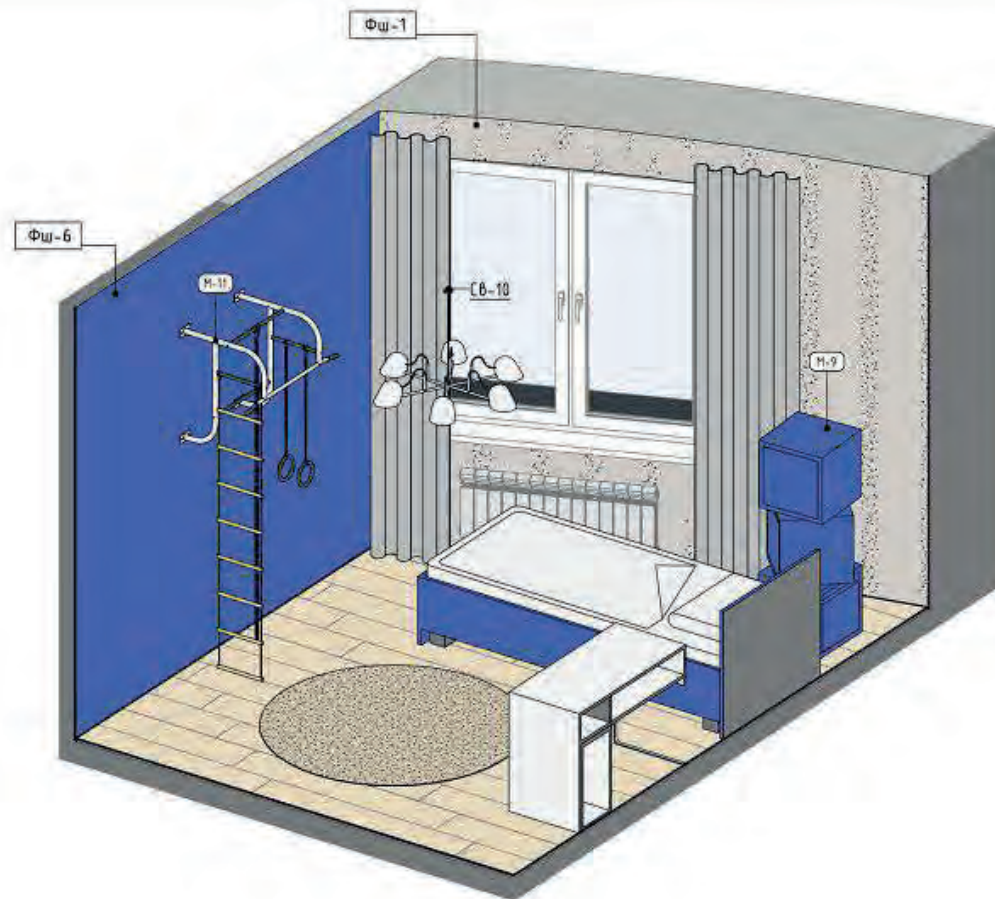
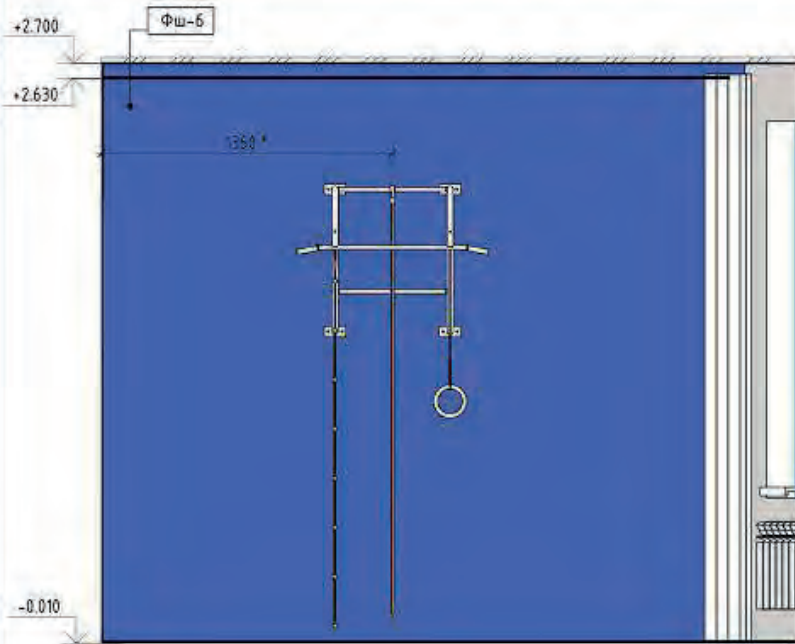

### Примечание

1. Размеры требуют уточнения по месту после выполнения черновых отделочных работ.
2. Оконные откосы окрасить в белый цвет.
3. Количество материала указано на одно помещение без учета запаса.
4. Высоту проемов уточнить после выбора и согласования дверей.
5. Плинтус подрезать по месту в местах стыковки с дверьми и мебелью.
6. Внутреннее наполнение мебели согласовать со специалистами.
7. Материалы стен см. в общей ведомости.

Инв. № подл. | Подп. и дата | Взам инв. №

Изм.	Кол. дч.	Лист	№ док.	Подпись	Дата
Разработал		Кинжалов			13/11/20
Проверил		Кинжалов			13/11/20

Детская мальчика

Стадия	Лист
1	36

KINZHALOV



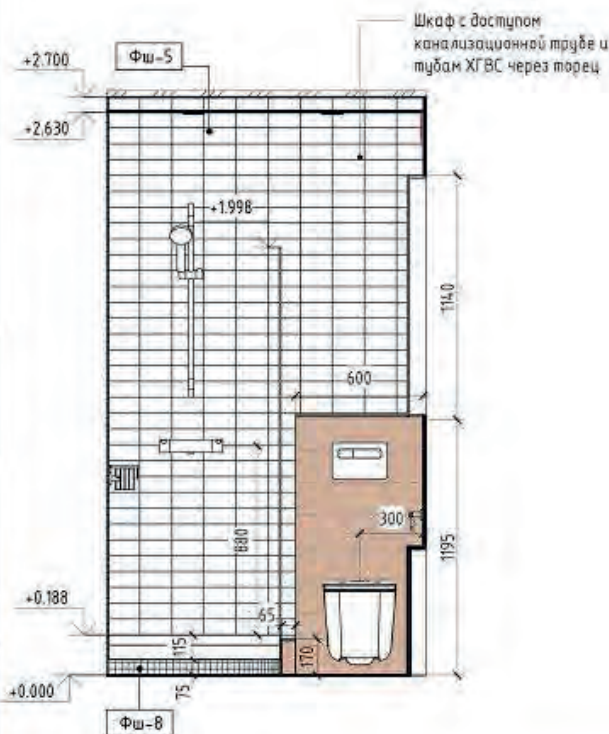
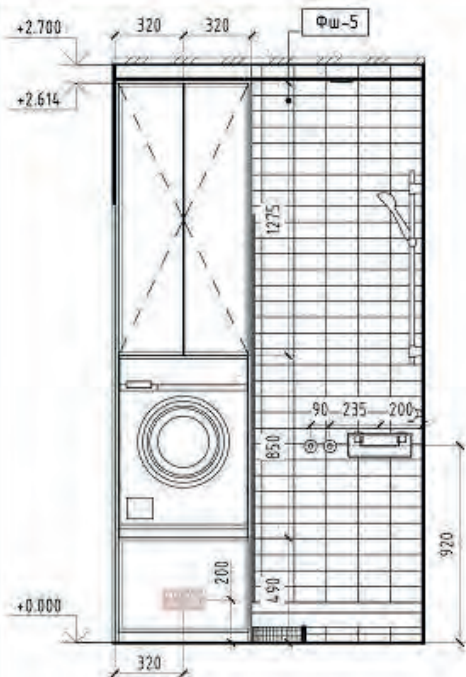

Перед началом строительных работ в санузле №1 рассчитать с повышенной точностью толщины и размеры плитки, черновых материалов, поддона и мебельных конструкций для избежания нестыковок. На каждом этапе отслеживать и проверять размеры и ход строительства!

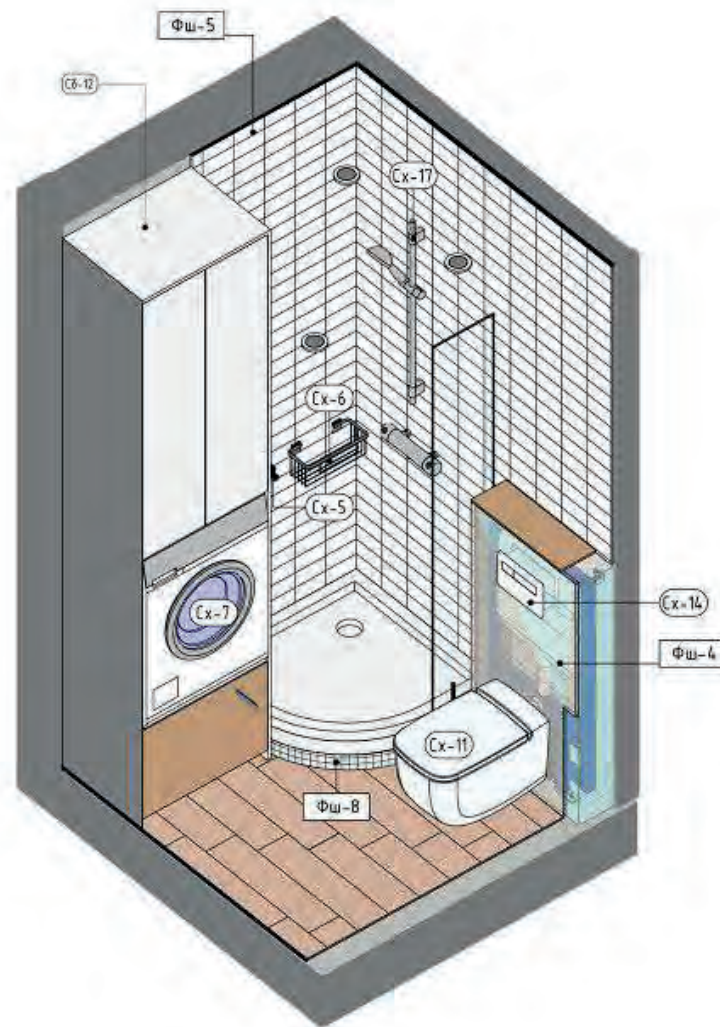

#### Примечание

1. Размеры требуют уточнения по месту после выполнения черновых отделочных работ.
2. Оконные откосы окрасить в белый цвет.
3. Количество материала указано на одно помещение без учета запаса.
4. Высоту проемов уточнить после выбора и согласования дверей.
5. Плантус подрезать по месту в местах стыковки с дверями и мебелью.
6. Внутреннее наполнение мебели согласовать со специалистами.
7. Материалы стен см. в общей ведомости.

Изм.	Кол.уч.	Лист	№ док.	Подпись	Дата
Разработал		Кинжалов			13/11/20
Проверил		Кинжалов			13/11/20

Санузел №1

Страница	Лист
1	37

KINZHALOV

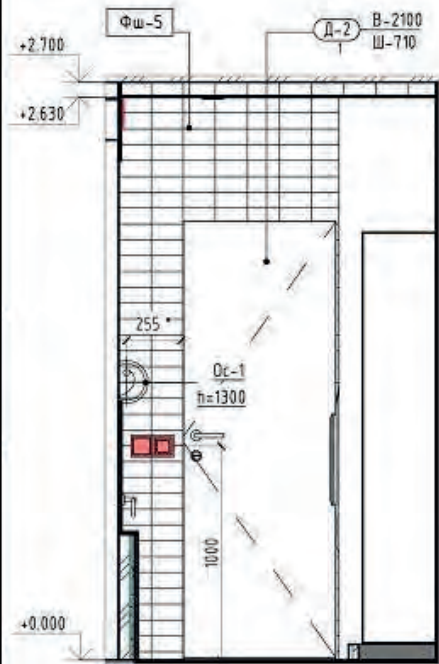
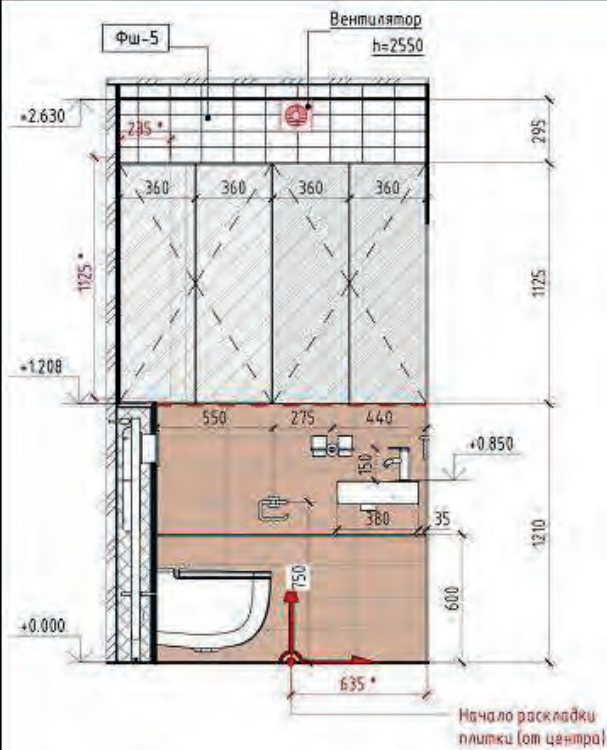

Предусмотреть доступ к трубам и контрольному устройству датчиков от протечки воды

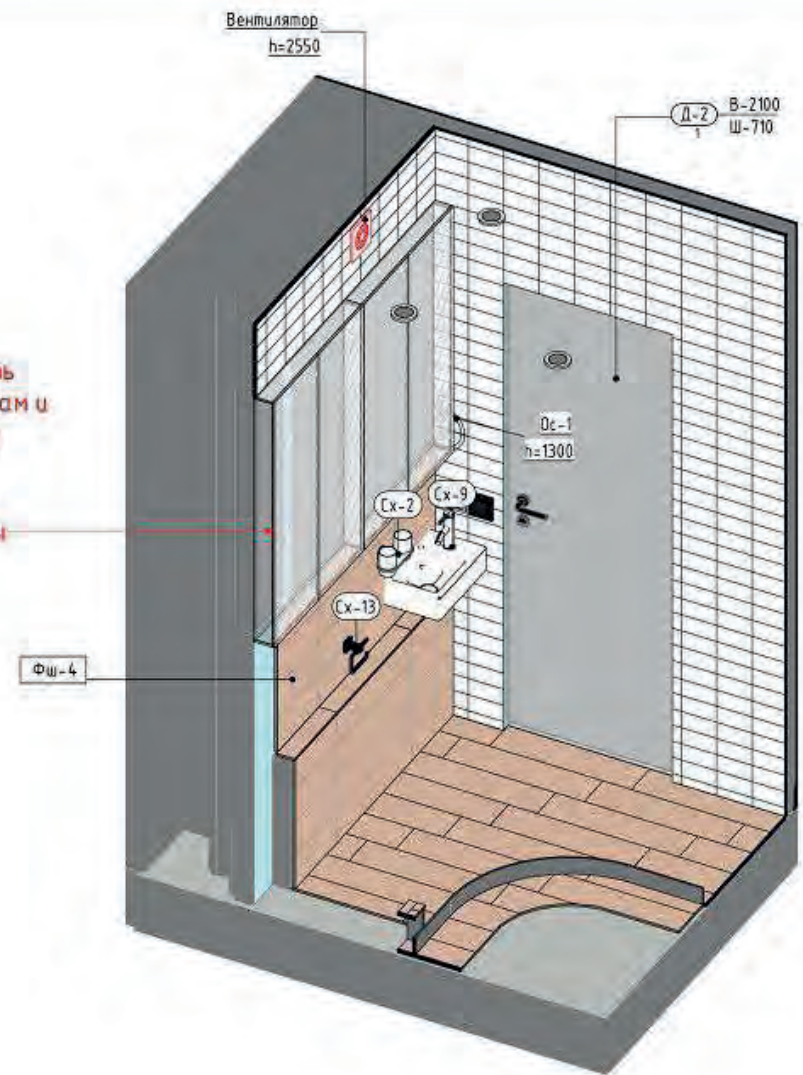

#### Примечание

1. Размеры требуют уточнения на месте после выполнения черновых отделочных работ.
2. Оконные откосы окрасить в белый цвет.
3. Количество материала указано на одно помещение без учета запаса.
4. Высоту проемов уточнить после выбора и согласования дверей.
5. Плинтус подрезать по месту в местах стыковки с дверьми и мебелью.
6. Внутреннее наполнение мебели согласовать со специалистами.
7. Материалы стен см. в общей ведомости.

Инд. № подл.	Подп. и дата	Взам. инд. №

Изм.	Колуч.	Лист	№ док.	Подпись	Дата
Разработал	Кинжалов				13/11/20
Проверил	Кинжалов				13/11/20

Санузел №1

Стация	Лист
1	38

KINZHALOV

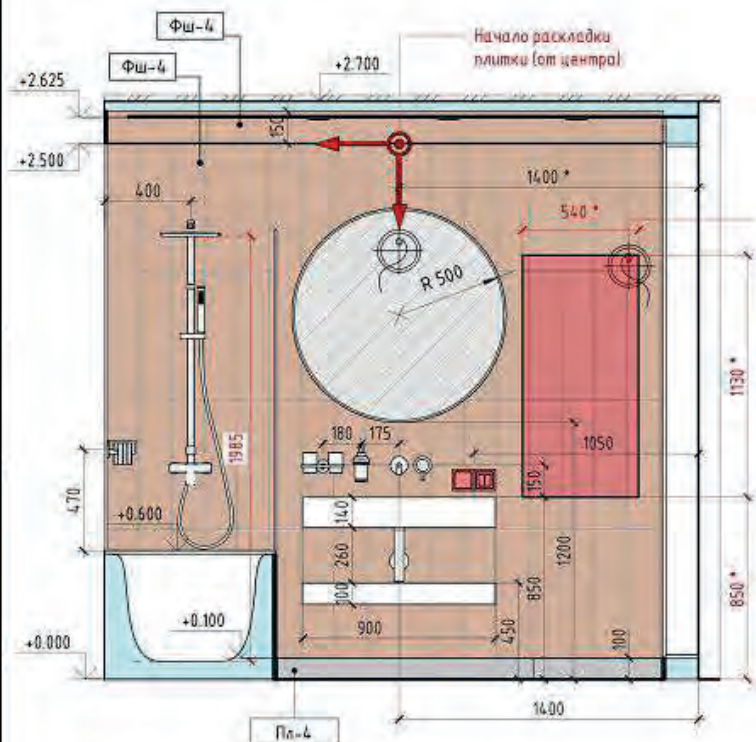
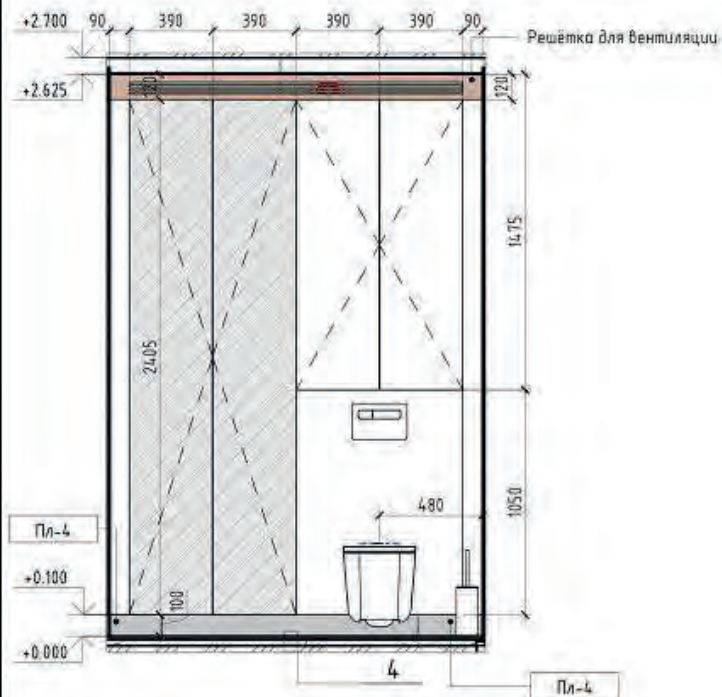

Фрагмент 4

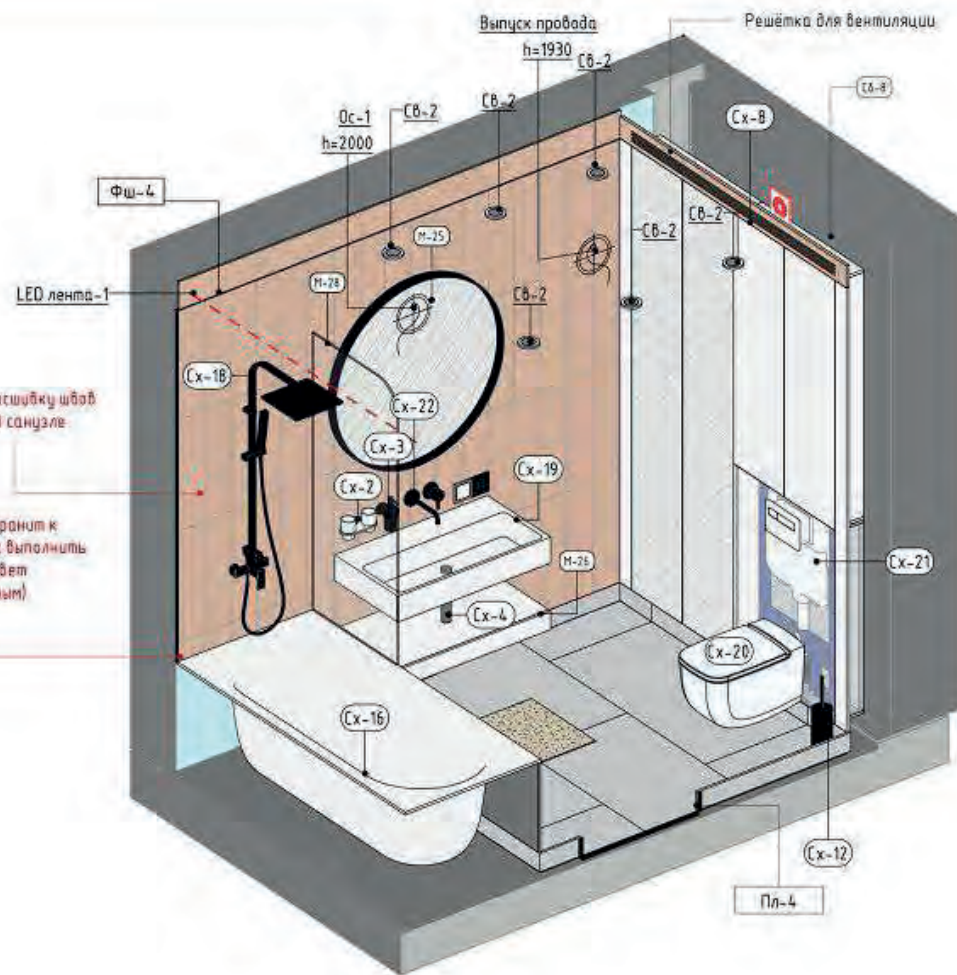

Выполнить расшивку швов всей плитки в санузле

Подвести керамогранит к торцу ванны, стык выполнить с герметиком (в цвет затирки/прозрачным)

Эл.вывод для теплого пола в стене уточнить по месту

**Примечание**

1. Размеры требуют уточнения по месту после выполнения черновых отделочных работ.
2. Оконные откосы окрасить в белый цвет.
3. Количество материала указано на одно помещение без учета запаса.
4. Высоту проемов уточнить после выбора и согласования дверей.
5. Плинтус подрезать по месту в местах стыковки с дверями и мебелью.
6. Внутреннее наполнение мебели согласовать со специалистами.
7. Материалы стен см. в общей ведомости.

Во внутренних стыках керамогранита использовать герметик в цвет затирки!

Изм.	Колуч.	Лист	№ док.	Подпись	Дата
Разработал	Кинжалов				13/11/20
Проверил	Кинжалов				13/11/20

Санузел №2

Стадия	Лист	Формат А3
1	39	KINZHALOV

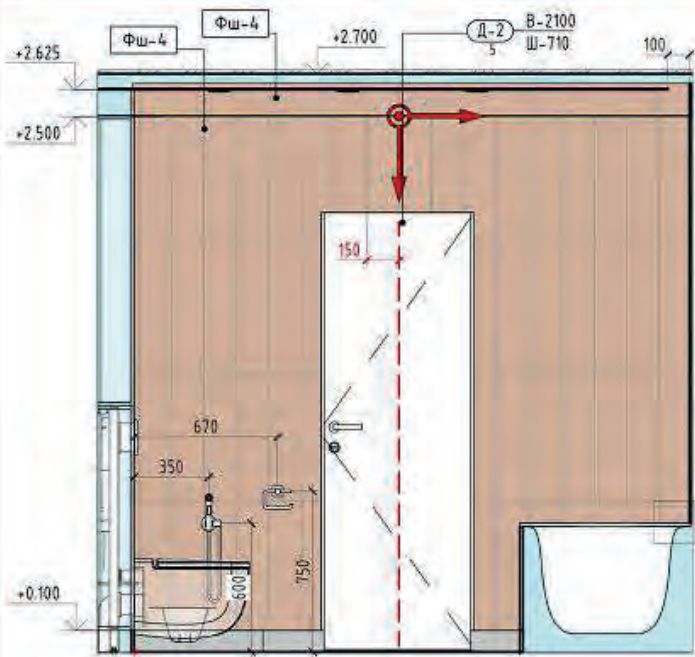

Начало раскладки плитки (от центра)

### Фрагмент 7

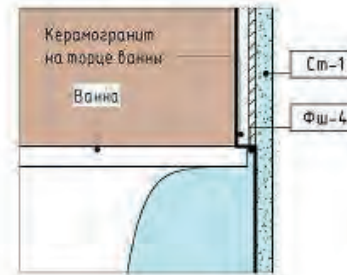

Подвести керамогранит к торцу ванны, стык выполнить с герметиком (в цвет затирки/прозрачным).

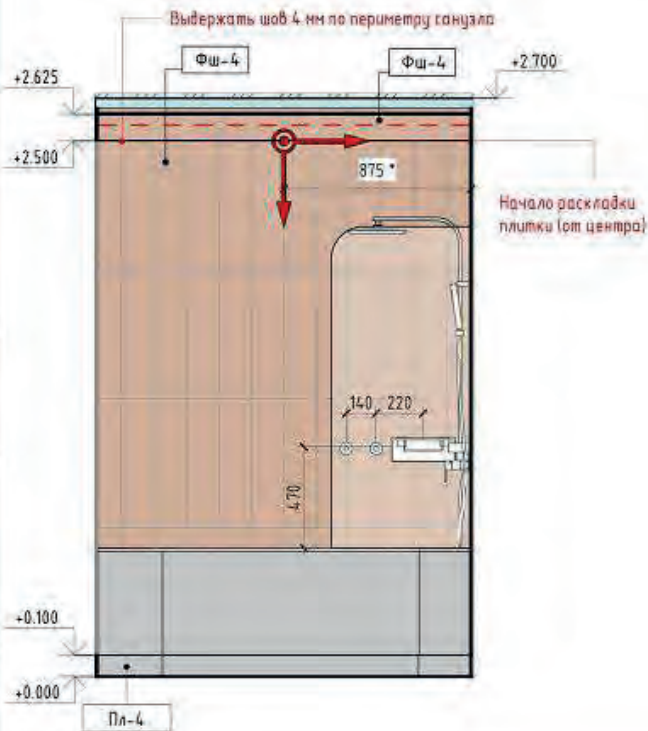
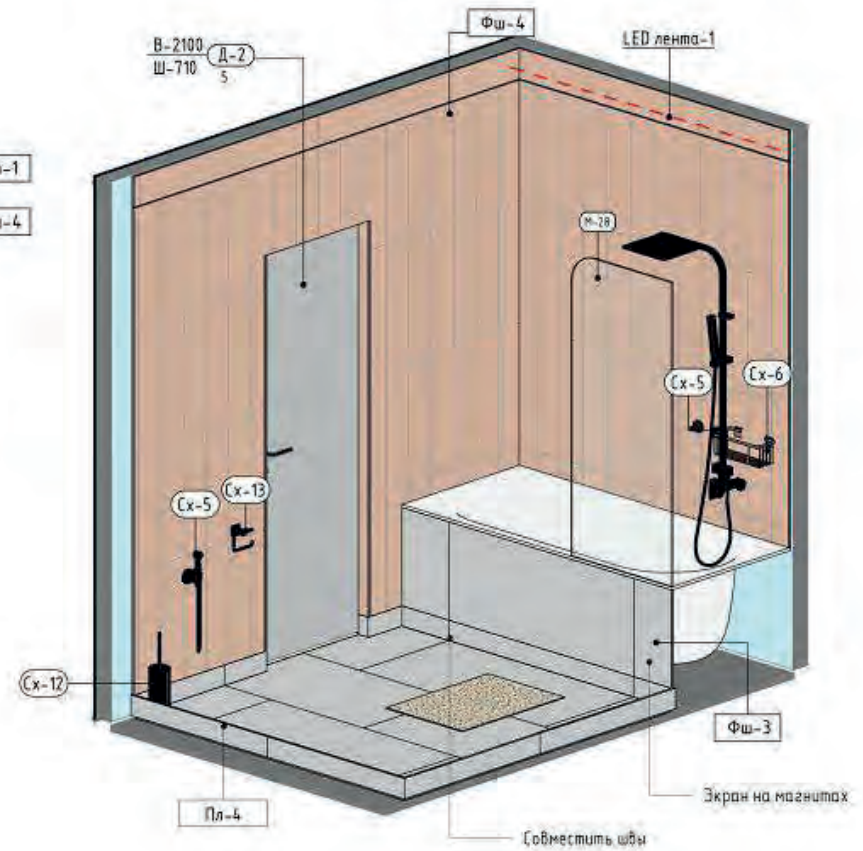

Вывернуть шов 4 мм по периметру санузла

Начало раскладки плитки (от центра)

### Примечание

1. Размеры требуют уточнения по месту после выполнения черновых отделочных работ.
2. Оконные откосы окрасить в белый цвет.
3. Количество материала указано на одно помещение без учета запаса.
4. Высоту проема уточнить после выбора и согласования дверей.
5. Плинтус подрезать по месту в местах стыковки с дверью и мебелью.
6. Внутреннее наполнение мебели согласовать со специалистами.
7. Материалы стен см. в общей ведомости.

Во внутренних стыках керамогранита использовать герметик в цвет затирки!

Взам. инв. №  
Полн. и дата  
Инв. № подл.

Изм.	Кол.ч.	Лист	№ док.	Подпись	Дата
Разработал		Кинжалов			13/11/20
Проверил		Кинжалов			13/11/20

Санузел №2

Стадия	Лист
1	40

KINZHALOV

Спецификация напольных покрытий					Спецификация плинтусов				
УО	Марка	Описание	Площадь	Изобр.	УО	Марка	Описание	Длина, м	Изобр.
	П-1	Ламинат	4,6 м <sup>2</sup>			Пл-1	Керамогранит Ривальто серый обрезной 80 мм заплата с чистой отделкой	2,36	
	П-2	Плитка 1200x600 Ривальто серый обрезной натуральный	9 м <sup>2</sup>			Пл-2	Панка для крепления кавралина 10x10 мм	9,09	
	П-3	Кобролин Циновка Balta Basket (Basket) 4018_0014	6 м <sup>2</sup>			Пл-3	Пробковый компенсатор	45,82	
	П-4	Керамогранит Kegera-Magazzi DD320800R Дистинто беж темный обрезной 150x600 мм	2 м <sup>2</sup>			Пл-4	Керамогранит Ривальто серый обрезной 100 мм заплата с чистой отделкой	6,53	
	П-5	НАПОЛЬНАЯ ПЛИТКА MELANGE NATURAL 33.15X33.15 OT BAYAFORES	9 м <sup>2</sup>			Пл-5	Крашенный мдф плинтус заплата с чистой отделкой (цвет согласовать с дизайнером)	2,80	

Спецификация отделки стен_развѣтки					
Марка	УО	Описание	S	Примечание	Изображение
Фш-1		Стеклообои CONSTANTA W 100 Розожка потолочная Класс А (150г/м2 1x50м) + Краска колеровка по таблице Tikkurila Symphony цвет F 503	112,9 м <sup>2</sup>		
Фш-2		Стеклообои CONSTANTA W 100 Розожка потолочная Класс А (150г/м2 1x50м) + Краска колеровка по таблице Tikkurila Symphony цвет N388	18,8 м <sup>2</sup>		
Фш-3		SG560700R   Ривальто серый обрезной натуральный 1200x600 мм	7,0 м <sup>2</sup>		
Фш-4		Керамогранит Kegera-Magazzi DD320800R Дистинто беж темный обрезной 150x600 мм	17,4 м <sup>2</sup>		
Фш-5		Kegera-Magazzi 16006   Абеллино белый 74x150 мм	8,5 м <sup>2</sup>		
Фш-6		Краска Dulux 1088 09/250	8,1 м <sup>2</sup>		
Фш-7		Спец. краска для проектора	13,4 м <sup>2</sup>		
Фш-8		Мозаика поддон 20059   Темари белый матовый 300x300 мм	0,1 м <sup>2</sup>		
Фш-9		Стеклообои CONSTANTA Luxury Madrid 1 x 25м LUX T + Краска колеровка по таблице Tikkurila Symphony цвет F 503	24,6 м <sup>2</sup>		

Сметная ведомость возводимых перегородок общая						
Марка	Усл. Об-е	Описание	Толщина стены	Длина	Площадь	Объем
Ст-1		Лист ГКЛВ(12.5)-OSB Glunz(12)+Каркас(51)+OSB Glunz(12)+Лист ГКЛВ(12.5)	100	7,10 м	15 м <sup>2</sup>	151 м <sup>3</sup>
Ст-2		Лист ГКЛВ(12.5)-OSB Glunz(12)+36цк изоляция(51)+OSB Glunz(12)+Лист ГКЛВ(12.5)	100	13,13 м	31 м <sup>2</sup>	3,13 м <sup>3</sup>
Ст-3		Лист ГКЛВ(12.5)	13	1,10 м	3 м <sup>2</sup>	0,04 м <sup>3</sup>
Ст-4		Лист ГКЛВ(12.5)+Каркас(157)	170	0,57 м	1 м <sup>2</sup>	0,12 м <sup>3</sup>
Ст-5		Лист ГКЛВ(12.5)+Лист ГКЛВ(12.5)+Каркас(50)	75	4,61 м	9 м <sup>2</sup>	0,67 м <sup>3</sup>
Ст-6		Лист ГКЛ(12.5)+Лист ГКЛ(12.5)+Каркас(165)	190	1,34 м	1 м <sup>2</sup>	0,22 м <sup>3</sup>
Ст-7		Лист ГКЛВ(12.5)+Каркас(50)+Лист ГКЛВ(12.5)	75	1,66 м	3 м <sup>2</sup>	0,18 м <sup>3</sup>

Спецификация отделки стен				
Марка	УО	Описание	S	Примечание
От-1		Шпатлевка 3 м	187,7 м <sup>2</sup>	
От-2		Шпатлевка 6 мм	8,9 м <sup>2</sup>	

Спецификация потолков			
Усл. об-е	Марка	Описание	S
	По-1	Напряжной потолок	78 м <sup>2</sup>

Спецификация дверных проемов				
Марка	Описание	Габариты		Кол-во
		Ширина	Высота	
Д-1	Дверь скрытого монтажа	910	2100	3
Д-2	Дверь скрытого монтажа	710	2100	2
Д-3	Входная дверь	1035	2070	1

Взам. инв. №  
Подл. и дата  
Инв. № подл.

Изм.	Кол-во	Лист № док.	Подпись	Дата
Разработал		Кинжалов		13/11/20
Проверил		Кинжалов		13/11/20

Общая спецификация

Страница	Лист	Формат
1	41	A3